

# 国民負担率に関わる基礎調査

—GDPによる国民負担率と高齢化との関連性の分析に向けて—

平成18年6月

日医総研

(畑仲 卓司・野村 真美・佐藤 和孝)

## 国民負担率に関わる基礎調査

—GDPによる国民負担率と高齢化との関連性の分析に向けて—

畑仲 卓司・野村 真美・佐藤 和孝

### 【キーワード】

- ◆対N I 国民負担率
- ◆対G D P 国民負担率
- ◆対N I 潜在的国民負担率
- ◆対G D P 潜在的国民負担率
- ◆私的医療保険料を加味した対G D P 国民負担率
- ◆私的医療保険料を加味した対G D P 潜在的国民負担率

### 【ポイント】

- ◆我が国の対G D P 国民負担率は26.0%で、米国25.9%とほぼ同じで、国が比較している他の先進4カ国の英国36.9%、ドイツ39.3%、フランス42.6%、スウェーデン48.4%と比べても、かなり低い水準であった。更に、対G D P 潜在的国民負担率は、我が国が33.8%と米国の30.5%より3.3%高い水準にあるものの、他の先進4カ国の英国40.2%、ドイツ43.1%、フランス46.86%、スウェーデン48.5%と比べても、まだかなり低い水準であった。
- ◆米国と比べた場合、我が国の対N I 潜在的国民負担率46.1%に対し、対G D P 潜在的国民負担率は33.8%と12.3%も減少するのに対し、米国においては対N I 潜在的国民負担率37.4%に対し、対G D P 潜在的国民負担率は30.5%と6.9%減少するに過ぎない。このように、米国と比べた場合に、我が国の国民負担率や潜在的国民負担率は、対N I と対G D P で大きく変動することが明らかになった。  
この結果、対G D P でみた場合、我が国と米国の国民負担率はほぼ同じ値になるとともに、潜在的国民負担率は3.8%の差に接近することになる。
- ◆対G D P 国民負担率のO E C D ランキングで、我が国は24位(26.0%)と、米国25.9%、韓国24.8%とともに最も低いグループに属し、その上のグループに属する23位のスイス(30.1%、2002年データ)とは4%以上の開きがある。  
我が国の国民負担率は対N I や対G D P の何れでも、医療の仕組みにつ

いて問題を抱えている、米国(無保険者率の高さ等)・韓国(自己負担額の高さ等)と同じ程度の水準に止まっており、今後ともこうした国の医療等の仕組みの実態を踏まえた、国民負担率の議論が必要である。

- ◆対GDP潜在的国民負担率のOECDランキングでも、我が国は21位(33.8%)で、最も低いグループと思われるのは26位の韓国24.8%のみであり、19位スペイン35.4%、20位スロバキア共和国34.9%、22位カナダ33.4%等の、大枠としては低い方から2番目に低いグループに属している。

上位は1位デンマーク49.7%、2位スウェーデン48.5%、3位チェコ共和国48.0%、4位ベルギー46.9%、5位フランス46.8%で、1位デンマークと我が国とは15.9%もの差がある。

- ◆私的医療保険料を加味した対GDP国民負担率を見ると、我が国と米国は26.3%、31.4%となり、私的医療保険料を加味しない場合との日米の値は大きく逆転した。その結果、両国の差は、従来の定義によれば、我が国の方が3.7%高かったものが、私的医療保険料を加味すると、米国の方が5.1%も高くなる。

- ◆さらに、私的医療保険料を加味した対GDP潜在的国民負担率を見ても、従来の潜在的国民負担率の定義の場合、我が国と米国は46.1%、37.4%であったものが、各々34.1%、36.0%となり、ここでも日米の相対的な立場が逆転する。その結果、潜在的国民負担率の差は、従来の定義によれば、我が国の方が8.7%高かったが、私的医療保険料を加味すると、逆に米国の方が1.9%高い値となる。

このように、分子に私的医療保険料を加味するとともに、分母にGDPを用いると、日米の相対的な位置関係が逆転することからも窺えるように、現在の対NI国民負担率の定義は、米国より我が国の値が高くなる性格を持った指標であると言える。

## 目次

|   |                                      |     |
|---|--------------------------------------|-----|
| 1 | 研究の目的                                | 1-1 |
| 2 | 国民負担率の問題点の全体的な広がりと<br>本研究の位置づけ       | 2-1 |
| 3 | 研究の方法                                | 3-1 |
| 4 | 対GDP国民負担率と潜在的国民負担率の<br>国際比較          | 4-1 |
| 5 | 私的保険を加味した対GDP国民負担率と<br>潜在的国民負担率の日米比較 | 5-1 |
| 6 | 考察                                   | 6-1 |
| 7 | 文献                                   | 7-1 |
|   | 参考資料編                                | 1   |

## 1 研究の目的

国においては、国民負担率及び潜在的国民負担率が上昇すると、国の経済活力すなわち経済成長率に悪影響を及ぼすとの考え方から、これを低下（圧縮）させるような社会保障支出の抑制を中心とした、財政上のコントロールが行われている。

これに対し本研究では、上記のように指摘される「国民負担率」は、経済学的にも理論的根拠が明確でないという立場に立った上で、GDPを分母とする国民負担率について、高齢化との関連性を中心とした分析の基礎調査の一環として行うものである。

2004年度（平成16年度）の日医総研・研究調査「国民負担率の算出プロセスと米国との対比等からみた問題点」（畑仲・野村）では、次のようなことを研究の前提として整理した上で、要素費用表示の国民所得（NI）を分母とする国民負担率の抱える問題点の指摘を行った。

すなわち、田中滋（慶応大学）、高山憲之（一橋大学）、広井良典（千葉大学）等による「『国民負担率』に関する研究会」（平成9年）においては、「国民負担率の上昇が経済の停滞を招くという見解については、理論的にも明確な因果関係は見いだしがたい」と指摘されていること等を整理した。またこの研究会では、「『国民負担率』は多くの技術的問題を抱えている」と指摘されていることも整理した。

これらを踏まえた2004年度の研究調査では、国民負担率の算式の分母として「要素費用表示の国民所得（NI）」を用いる問題を指摘するとともに、仮に検討するのであれば、むしろ「国内総生産（GDP）」を用いるべきことを指摘した。

またこの研究調査では、「GDP」を用いた国民負担率等を求めたが、我が国と米国のみしかその指標を求めなかった。このため、GDPを用いた場合のOECD諸国を含めた国際的位置づけを、明らかにすることが出来なかった。

今後とも国からは毎年、NIによる国民負担率（以下、「対NI国民負担率」という）及び潜在的国民負担率（以下、「対NI潜在的国民負担率」と

いう)の国際比較指標が発表されて、我が国の値の高さが示され、社会保障費全体或いは医療費圧縮の大きな理由として用いられることが予想される。

このため本調査は、NIを用いた国の指標に対して、GDPによる国民負担率(以下、「対GDP国民負担率」という)、及び潜在的国民負担率(以下、「対GDP潜在的国民負担率」という)の国際比較指標を国民に示すことにより、医療費を含めた社会保障費のあり方に資することを研究目的とする。

更に、米国との比較に際しては、2004年度研究調査と同様に、「私的医療保険料を加味した対GDP国民負担率」及び「私的医療保険料を加味した対GDP潜在的国民負担率」を求め、これらの比較検討を行うことを研究目的とする。

## 2 国民負担率の問題点の全体的な広がり と 本研究の位置づけ

最近もっぱら社会保障関係費の伸びを抑える指標として、国で引用されている「国民負担率」（及び財政赤字を含む「潜在的な国民負担率」）は、経済学的にも理論的根拠が明確でない上、多くの技術的問題を抱えている。

そこで、2004年度（平成16年度）研究調査「国民負担率の算出プロセスと米国との対比等からみた問題点」より、こうした問題点の広がりを再度以下に示す。

国民負担率が抱える問題について、田中滋（慶応大学）、高山憲之（一橋大学）、広井良典（千葉大学）等による「『国民負担率』に関する研究会」（平成9年）で指摘された問題点の中から、明確に指摘されたものを整理すると、下記のように広範なことが指摘されている。（図2-1参照）

ここで指摘されている問題点は、「国民負担率と経済論との問題」と「国民負担率に関する技術的問題」に大きく分けられる。

経済論との問題の中では、そもそも国民負担率が経済成長を低下させる、理論的にも明確な因果関係は見いだしがたいとの指摘すらされている。

### 図2-1 「『国民負担率』に関する研究会」によって明確に指摘された問題点

- |   |
|---|
| <p>(1) 国民負担率と経済論との問題</p> <ol style="list-style-type: none"><li>1) 国民負担率の上昇が経済の停滞を招くという見解については、理論的にも明確な因果関係は見いだしがたい。</li><li>2) 国民負担率の低下が社会保障給付削減に直結する場合、不足額の大部分は家計が自助努力で対応するとしても、かえって一部の家計では社会福祉制度への依存を強めてしまう恐れがある。</li><li>3) 行財政改革に関連して、国民負担率の大小が政府サービスの効率を表し、規制の多寡を示すように言われているが、これら3つは全て別の概念である。</li></ol> |
|---|

(2) 国民負担率に関する技術的問題

- 1) 現行の国民負担率の分母には（要素費用表示の）国民所得が使われている。今後日本においても間接税が次第に大きな比重を持つと見込まれるので、分母には国内総生産を使用するよう変更すべきである。
- 2) 国民負担率が36～37%程度でも、平均的な勤労者の税・社会保険料は実収入の10数パーセントにすぎない。・・・たとえば、国民負担率が50%であっても、多くの家計で月収の半分が税金と社会保険料でとられるような事態はあり得ない。
- 3) 国民負担率の分子についての問題の原因は、租税負担と社会保険料負担という、それぞれ性質の異なった数値を合計する分子算出方法、すなわち単純に財源面を足し合せ、ひとまとめにして論じるがゆえの無理が存在している。
- 4) 国民負担率にかかわる別な問題として、社会保険料負担と社会保障給付との関係を勘案してない点が挙げられる。公的セクターによって強制的に徴収された額がすべて政府投資や政府消費にまわるなら、まさにそのマクロ経済比は「政府の業務を支える負担率」であろう。・・・政府が消費、投資、移転の3種の費用の中のどこに支出しているかを区別せずに負担率を云々するのはおかしい。

資料：「国民負担率問題を考える」財団法人安田火災記念財団（平成9年）

こうした問題点の指摘の中で、「現行の国民負担率の分母には（要素費用表示の）国民所得が使われている。今後日本においても間接税が次第に大きな比重を持つと見込まれるので、分母には国内総生産を使用するよう変更すべきである」との指摘に焦点を当て、本研究は対GDP国民負担率や対GDP潜在的国民負担率等の、国際的な基礎的データの整理を行うこととして位置づける。

またこれと同時に、2004年度研究調査においても行った、「私的保険を加味した対GDP国民負担率」及び、「私的保険を加味した対GDP潜在的国民負担率」を求め、これらを私的医療保険が中心の米国と我が国を比較



検討することとする。

### 3 研究の方法

次の図に示すような、「国内総生産による国民負担率」（対GDP国民負担率）及び、「国内総生産による潜在的国民負担率」（対GDP潜在的国民負担率）を定義した上で、OECD諸国における対GDP国民負担率等の数値を求め、これらを整理比較することとした。（図3-1参照）

また、「財政構造改革の推進に関する特別措置法」（財政構造改革特措法）で定める、従来の「国民負担率」（法で定める「国民負担率」は「対NI潜在的国民負担率」を意味している）も、比較検討のため併せて求めた。（図3-3参照）

更に、米国との比較については、私的医療保険の費用を加味することが必要であることから、「私的医療保険料を加味した対GDP国民負担率」及び、「私的医療保険料を加味した対GDP潜在的国民負担率」を求めて、日米の比較を行うこととした。（図3-2参照）

各国民負担率等の数値については、

① OECDデータ（1995～2003年）による国民経済計算、財政収支データ

② 我が国の国民経済計算、財政収支データ（1995～2003年）を用いることにより、これを求めた。

なお、米国との比較については私的医療保険を含めた数値を求めることとしたことから、これについては特に、

③ 我が国と米国における私的医療保険料データ（1995～2003年）を用いることにより、これを求めた。

図3-1 国内総生産による国民負担率(対GDP国民負担率)等の定義

$$\begin{aligned} & \text{国内総生産による国民負担率} &= & \frac{\text{租税負担額} + \text{社会保障負担額}}{\text{国内総生産GDP}} \\ & \text{(対GDP国民負担率)} & & \\ & \text{国内総生産による潜在的国民負担率} &= & \frac{\text{租税負担額} + \text{社会保障負担額} + \text{財政赤字額}}{\text{国内総生産GDP}} \\ & \text{(対GDP潜在的国民負担率)} & & \end{aligned}$$

なお、租税負担額、社会保障負担額、財政赤字額は、従来の国民負担率と同様に算出する

資料:「国民負担率の算出プロセスと米国との対比等からみた問題点」日医総研報告書第71号  
を修正

図3-2 私的医療保険料を加味した対GDP国民負担率等の定義

$$\begin{aligned} & \text{私的医療保険を加味した国内総生産による国民負担率} \\ & \text{(私的医療保険を加味した対GDP国民負担率)} \\ & &= & \frac{\text{租税負担額} + \text{社会保障負担額} + \text{私的医療保険料}}{\text{国内総生産GDP}} \\ & \text{私的医療保険を加味した国内総生産による潜在的国民負担率} \\ & \text{(私的医療保険を加味した対GDP潜在的国民負担率)} \\ & &= & \frac{\text{租税負担額} + \text{社会保障負担額} + \text{財政赤字額} + \text{私的医療保険料}}{\text{国内総生産GDP}} \end{aligned}$$

なお、租税負担額、社会保障負担額、財政赤字額は、従来の国民負担率と同様に算出する

資料:「国民負担率の算出プロセスと米国との対比等からみた問題点」日医総研報告書第71号  
を修正

図3-3 「財政構造改革の推進に関する特別措置法」(財政構造改革特措法)の定義による  
「国民負担率」

$$\text{国民負担率} = \frac{\text{租税負担額} + \text{社会保障負担額} + \text{財政赤字額}}{\text{国民所得}} \leq 50\% (50\% \text{以下})$$

租税負担額 = 国の租税収入額 + 印紙収入額 + 地方公共団体の租税収入額

社会保障負担額 = 国民経済計算体系における  
(社会保障負担の額 + 一般政府の無基金雇用者福祉帰属負担額)

財政赤字額 = 0 - (国の財政赤字額 + 地方公共団体の財政赤字額)  
= 国民経済計算体系における  
(0 - (中央政府の貯蓄投資差額 + 地方政府の貯蓄投資差額))

国民所得 = 国民経済計算における要素費用表示の国民所得の額  
以上一会計年度で算出する

資料:「国民負担率の算出プロセスと米国との対比等からみた問題点」日医総研報告書第71号  
を修正

## 4 対GDP国民負担率と

### 潜在的国民負担率の国際比較

#### 1) 対GDP国民負担率と潜在的国民負担率の

##### 我が国と先進5カ国との比較

#### (1) 2003年における我が国と先進5カ国との比較

毎年国は、我が国と先進5カ国（米国、英国、ドイツ、フランス、スウェーデン）の、要素費用表示の国民所得による国民負担率（対NI国民負担率）と潜在的国民負担率（対NI潜在的国民負担率）を公表している。（参考図4-1参照）

2003年の対NI国民負担率は、我が国が35.5%であるのに対し、米国は31.8%と低いものの、他の4カ国の英国47.1%、ドイツ53.3%、フランス57.2%、スウェーデン67.5%に比べて、我が国はかなり低い水準となっている。

そして、対NI潜在的国民負担率でも、我が国が46.1%と米国の37.4%より高い水準にあるものの、他の先進4カ国の英国51.2%、ドイツ58.4%、フランス62.9%、スウェーデン67.6%に比べて我が国はかなり低い水準であった。

一方、国内総生産による国民負担率（対GDP国民負担率）及び潜在的国民負担率（対GDP潜在的国民負担率）で見ると、2003年の対GDP国民負担率は、我が国が26.0%であるのに対し、米国はほぼ同じの25.9%であった。そして我が国の値は、他の先進4カ国の英国36.9%、ドイツ39.3%、フランス42.6%、スウェーデン48.4%に比べてかなり低い水準であった。（図4-1）

そして、対GDP潜在的国民負担率でも、我が国が33.8%と米国の30.5%より3.3%高い水準にあるものの、他の先進4カ国の英国40.2%、ドイツ43.1%、フランス46.86%、スウェーデン48.5%に比べて、かなり低い水準であった。

このように、対NIで国民負担率や潜在的国民負担率をみた場合と、対G

D Pで国民負担率や潜在的国民負担率をみた場合とでは、その数値が大きく異なる（ただし「財政構造改革の推進に関する特別措置法」（財政構造改革特措法）に示された意味以外、その数値に大きな意味はないが）ことになる。

この差を国民負担率で見ると、我が国が対N I国民負担率35.5%に対し、対G D P国民負担率は26.0%と9.5%も減少するのに対し、米国においては対N I国民負担率31.8%に対し、対G D P国民負担率は25.9%と5.9%減少するに過ぎない。一方、他の先進4カ国は、英国10.2%、ドイツ14.0%、フランス14.6%、スウェーデン19.1%と、我が国以上の減少となっている。（図4-2）

潜在的国民負担率で見ても、同様に、我が国が対N I潜在的国民負担率46.1%に対し、対G D P潜在的国民負担率は33.8%と12.3%も減少するのに対し、米国においては対N I潜在的国民負担率37.4%に対し、対G D P潜在的国民負担率は30.5%と6.9%減少するに過ぎない。前記と同様、他の先進4カ国は、英国11.0%、ドイツ15.3%、フランス16.1%、スウェーデン19.1%と、英国の除き我が国以上の減少となっている。（図4-3）

## （2）1995年から2003年にかけての

### 我が国と先進5カ国との比較

1995年から2003年にかけての対G D P国民負担率について、我が国は27.0%から26.0%へほんのわずかに低下しており、米国もほぼ同様に28.2%から一時高まったものの、25.9%に低下している。一方、他の先進4カ国についても我が国と同様に、ほぼ1995年の水準に近い横ばい状況となっている。（図4-4）

一方、対G D P潜在的国民負担率について、我が国は一時高まったものの2003年の値33.8%は、1995年の33.9%とほぼ同じ水準にある。米国は、1995年の値31.2%より一時28.8%まで低下したものの、近年増加して2003年では30.6%となっている。他の先進4カ国もスウェーデンを除き、低下傾向にあったものが、近年に若干増加傾向がみられている。（図4-5）

図4-1 対GDP国民負担率と潜在的国民負担率の先進5カ国との比較(2003年)

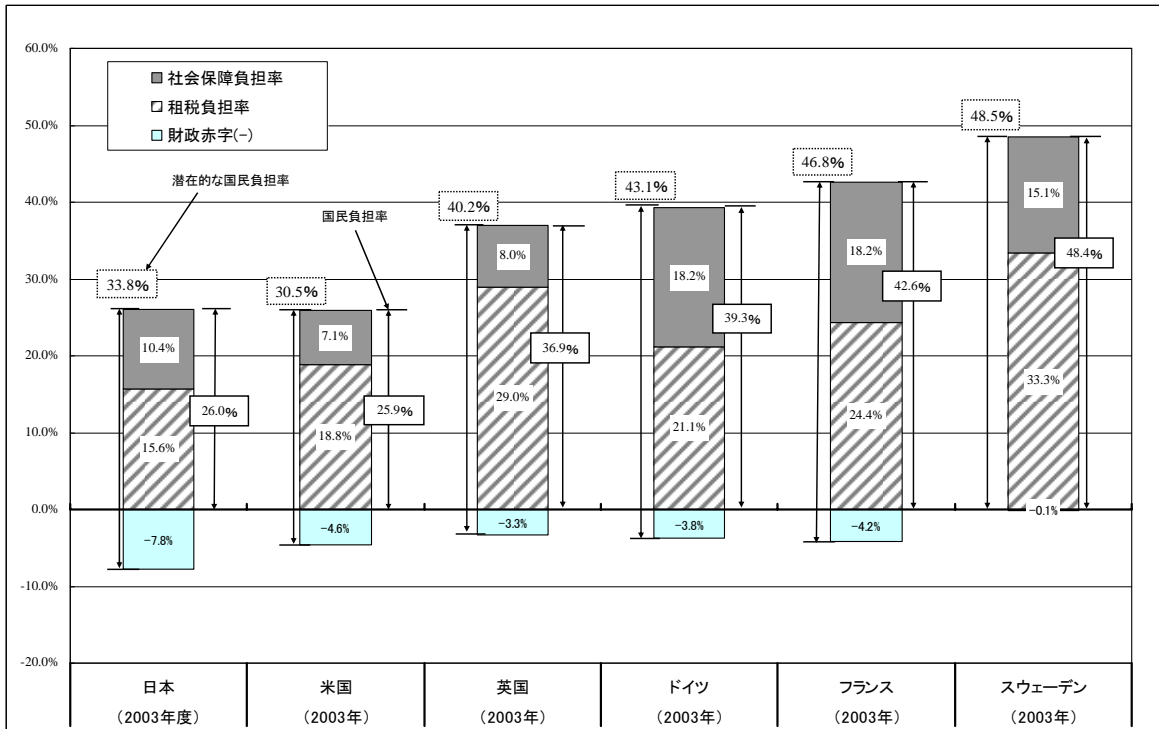

資料:日医総研作成

図4-2 対GDP国民負担率と対NI国民負担率の先進5カ国との比較(2003年)

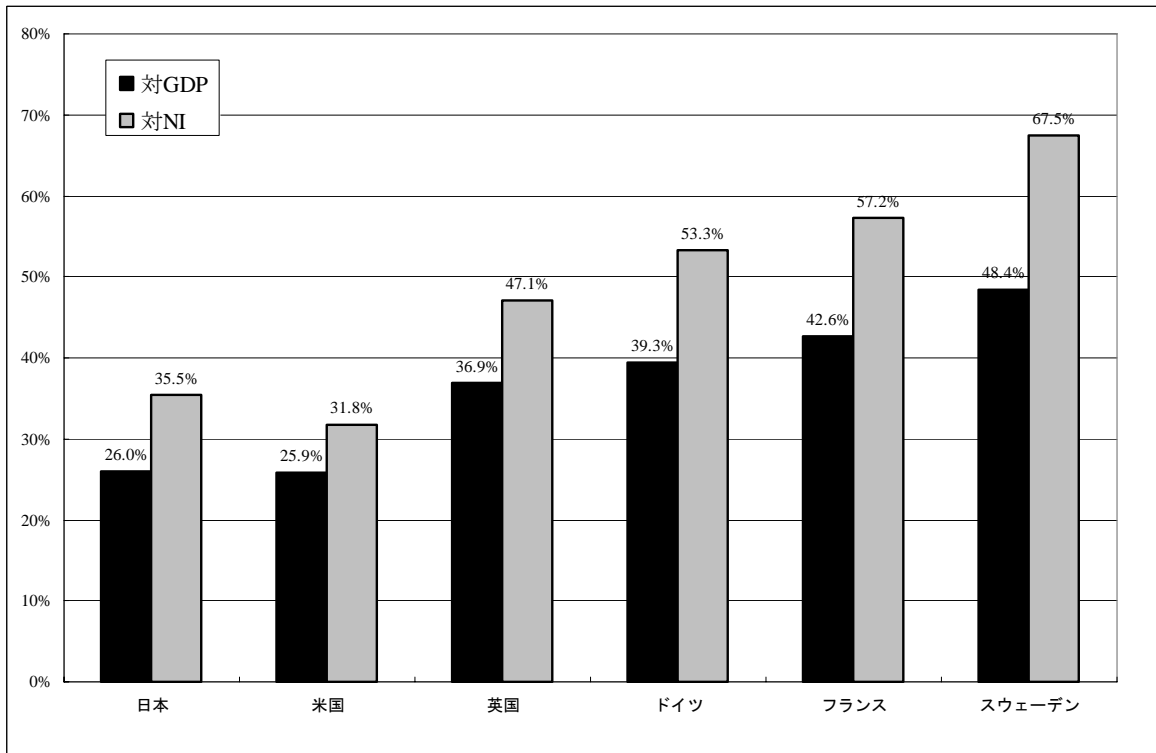

資料:日医総研作成

図4-3 対GDP潜在国民負担率と対NI潜在国民負担率の先進5カ国との比較(2003年)

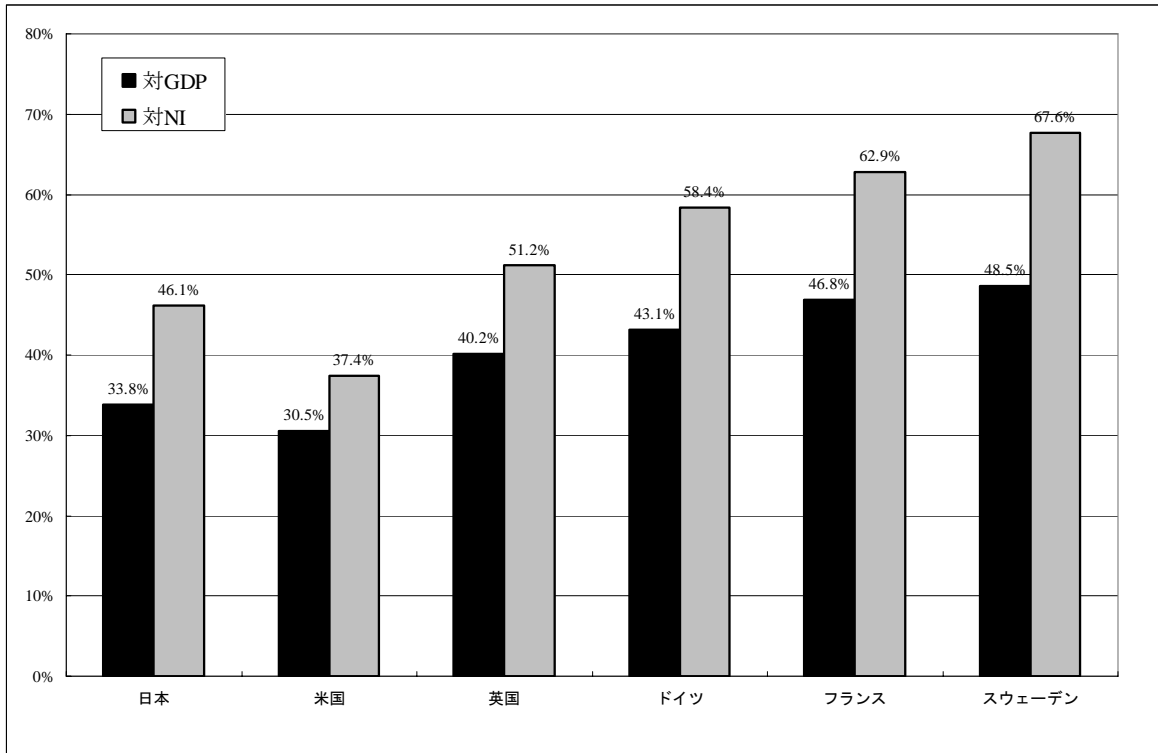

資料:日医総研作成

参考図4-1 従来の定義による対NI国民負担率の先進5カ国との比較(2003年)

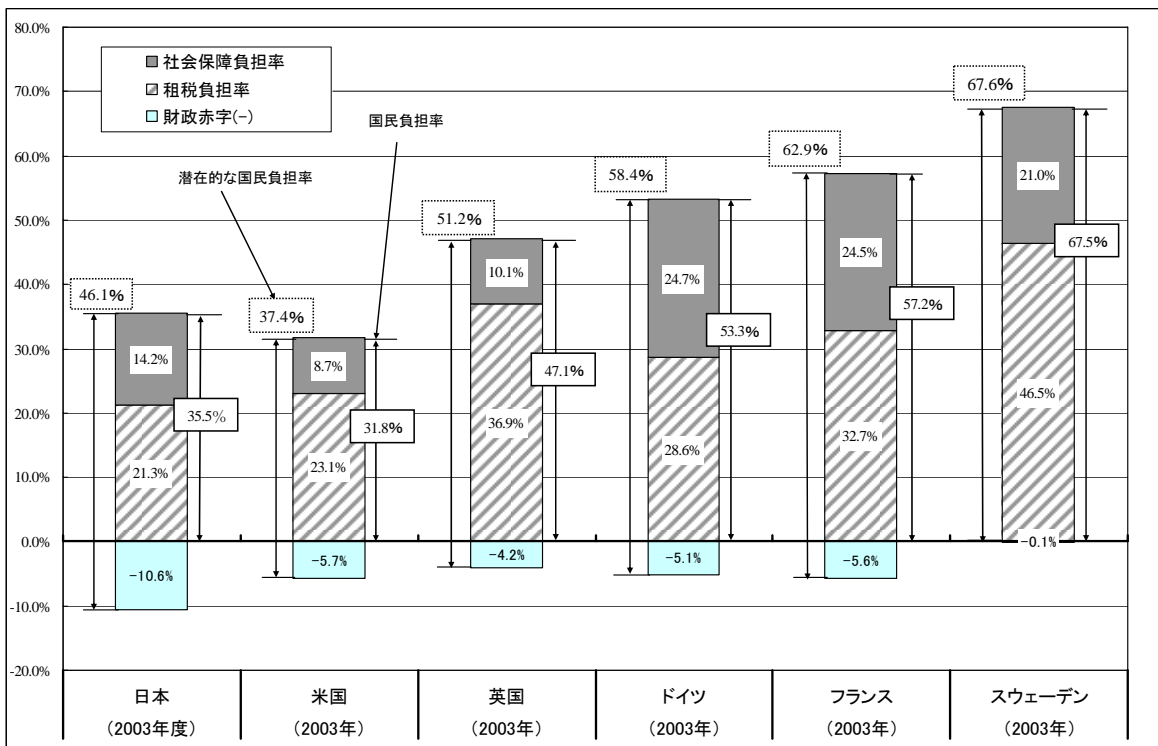

資料:日医総研作成



図4-4 我が国と先進5カ国の対 GDP 国民負担率(1995年～2003年)



図4-5 我が国と先進5カ国の対 GDP 潜在的国民負担率(1995年～2003年)



## 2) 対GDP国民負担率等のOECD諸国ランキング

(2003年)

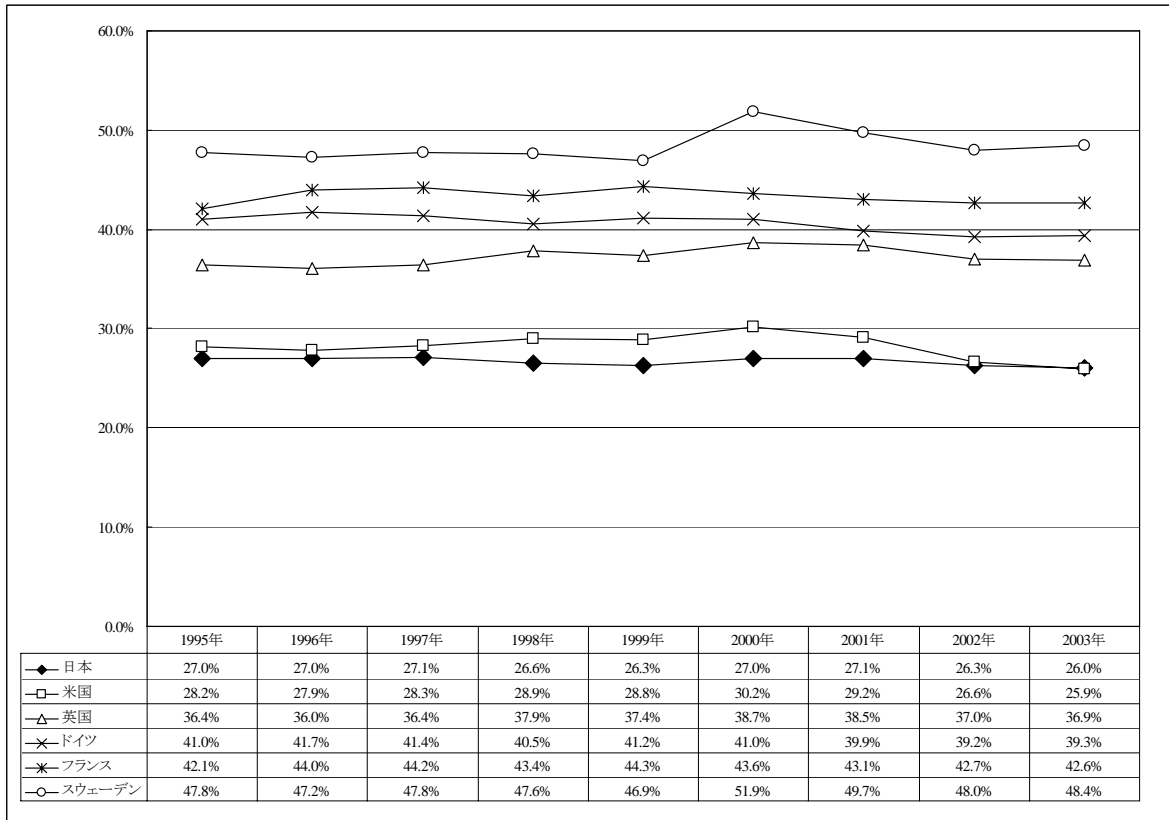
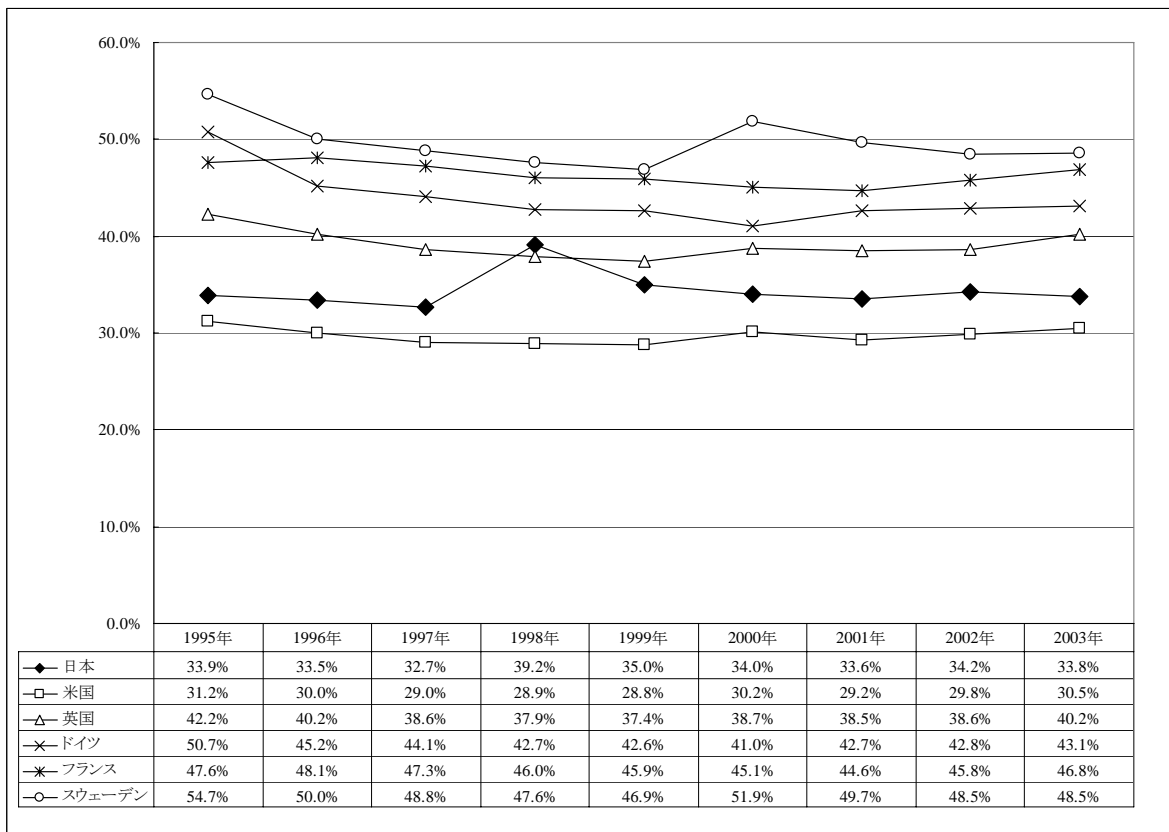
ここでは2003年におけるOECD諸国の、対NI国民負担率及び対NI潜在的国民負担率のランキングと、対GDP国民負担率及び対GDP潜在的国民負担率のランキング等を比較分析した。

### (1) 対GDP国民負担率

まず、対NI国民負担率のOECD諸国のランキングをみると、我が国は22位（ポーランドとハンガリーはNIが算出されないため除く）で、我が国（35.5%）より低い国は韓国（33.6%）と米国（31.8%）のみである。また、21位のスイス（36.3%、2002年データ）を含めた、日本、韓国、米国の最も低いグループは、20位のスロバキア共和国（46.0%）とは10%以上の開きがある。（参考図4-2）

これに対して、対GDP国民負担率をみると、対NI国民負担率ではデータの理由から除かれていたポーランドとハンガリーが入ったため、我が国は24位と順位が下がっているが、実質的な順位は変わっていない。（図4-6）

すなわち、対GDP国民負担率で、我が国は24位（26.0%）で、米国（25.9%）、韓国（24.8%）とともに最も低いグループに属し、23位のスイス（30.1%、2002年データ）とは4%以上の開きがある状況である。

因みに、上位は1位デンマーク（49.7%）、2位スウェーデン（48.4%）、3位ベルギー（46.9%）、4位フィンランド（44.9%）、5位ノルウェー（43.4%）といった、北欧を中心とした公的医療・福祉制度が整った国々であった。1位デンマークと我が国とは23.7%もの差がある。

### (2) 対GDP潜在的国民負担率

前記と同様にまず、対NI潜在的国民負担率のOECD諸国のランキングをみると、我が国は20位、46.1%（ポーランドとハンガリーはNIが

算出されないため除く)で、カナダ(46.0%)等とともに低い方から2番目のグループに属している。最も低いグループに属する国は、米国(37.4%)、スイス(36.3%、2002年データ)、及び韓国(33.6%)である。(参考図4-3)

これに対して、対GDP潜在的国民負担率をみると、前記ではデータの理由から除かれていたポーランドとハンガリーが入って、アイルランドの値が下がったため、我が国は21位となっている。(図4-7)

しかし、この対GDP潜在的国民負担率は、最も低いグループと思われるのは26位の韓国(24.8%)のみで、21位の我が国(33.8%)は、19位スペイン(35.4%)、20位スロバキア共和国(34.9%)、カナダ(33.4%)等の、大枠としては低い方から2番目に低いグループに属している。

因みに、上位は1位デンマーク(49.7%)、2位スウェーデン(48.5%)、3位チェコ共和国(48.0%)、4位ベルギー(46.9%)、5位フランス(46.8%)で、1位デンマークと我が国とは15.9%もの差がある。

図4-6 対 GDP 国民負担率のOECDランキング(2003年)

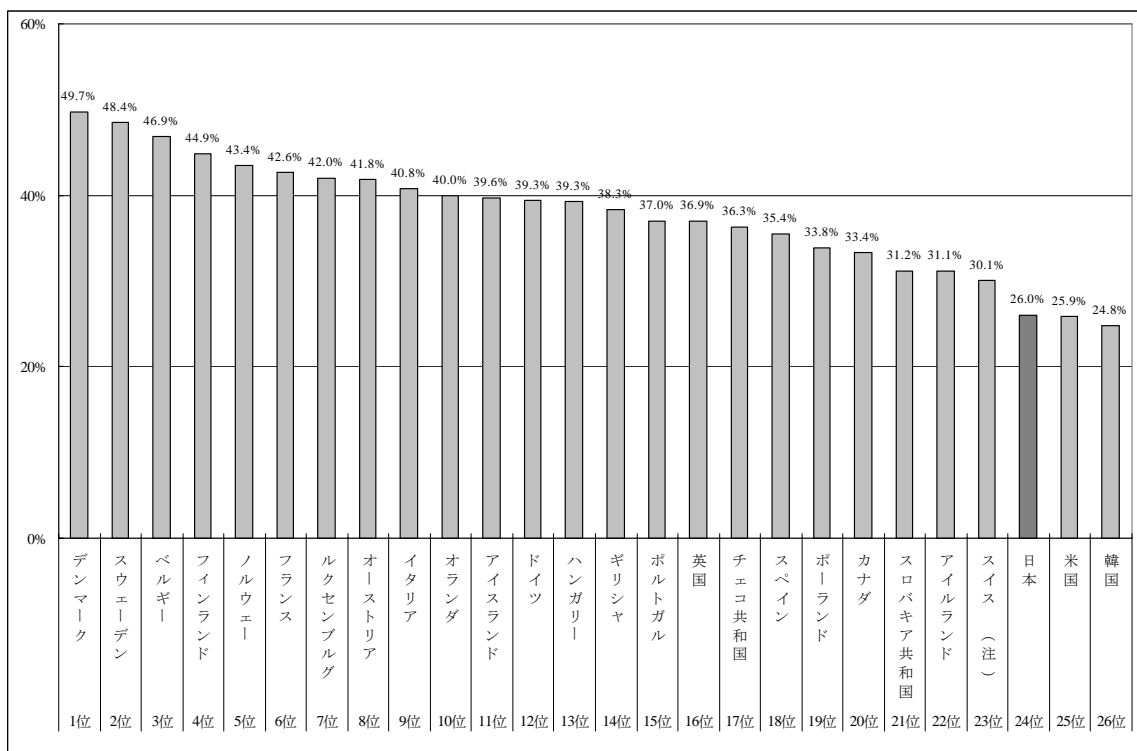

(注)スイスについては 2002 年のデータによる

図4-7 対 GDP 潜在的国民負担率のOECDランキング(2003年)

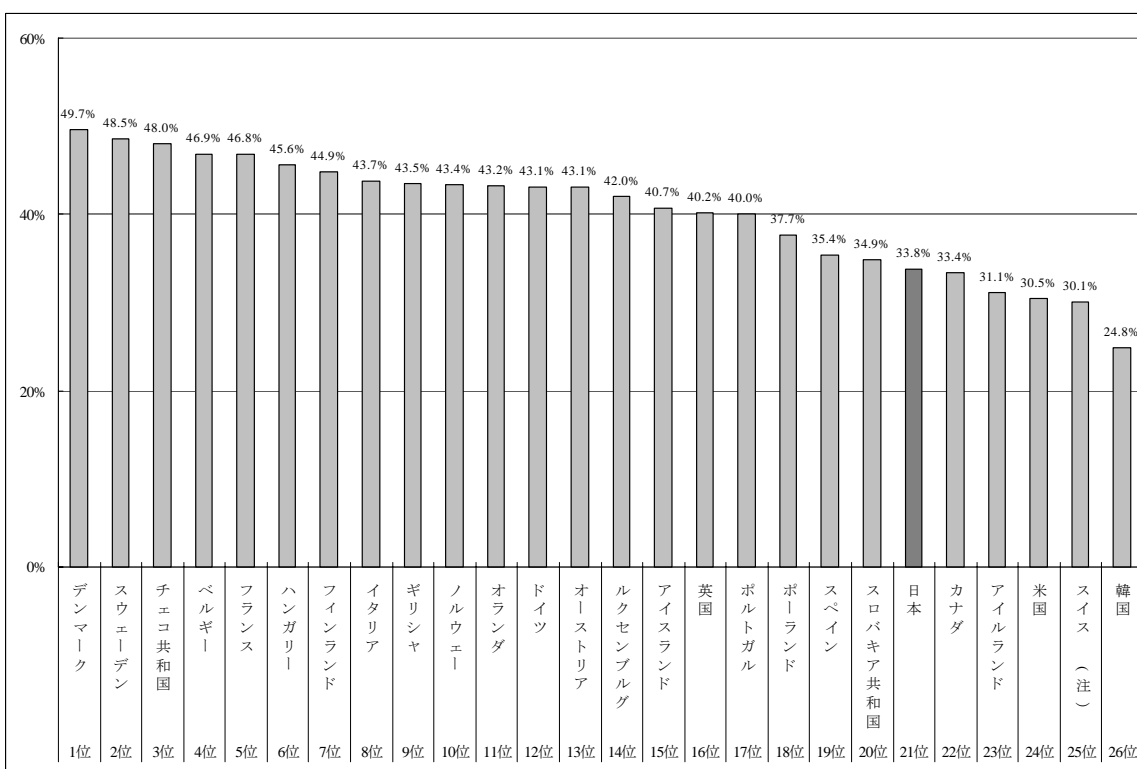

(注)スイスについては 2002 年のデータによる

参考図4-2 対NI国民負担率のOECDランキング(2003年)

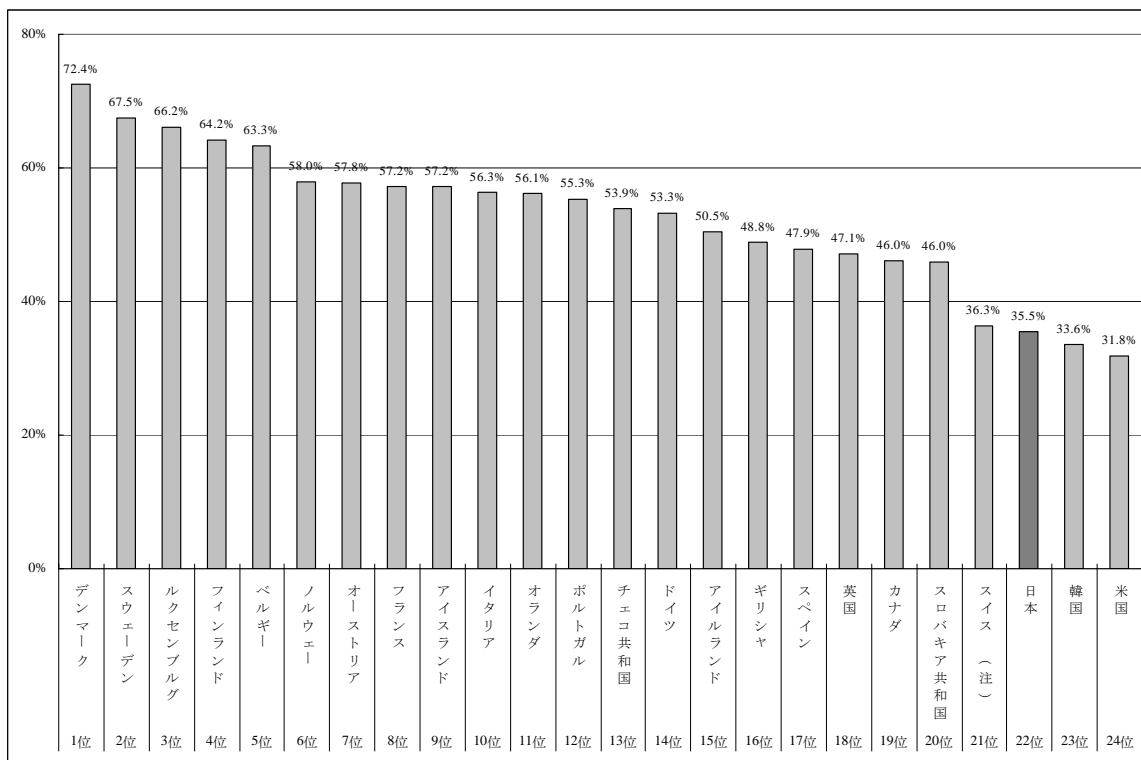

(注1)スイスについては 2002 年のデータによる

(注2)ポーランドとハンガリーは、NI が算出できないため除いている

参考図4-3 対NI潜在的国民負担率のOECDランキング(2003年)

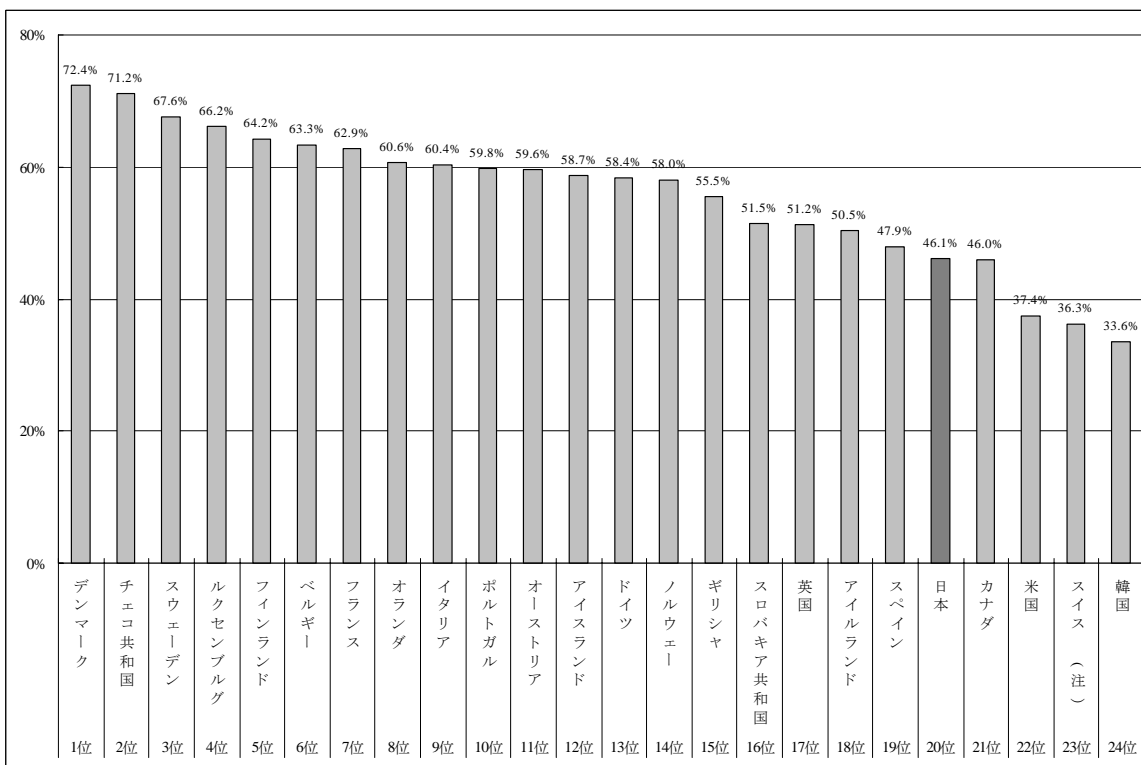

(注1)スイスについては 2002 年のデータによる

(注2)ポーランドとハンガリーは、NI が算出できないため除いている

## 5 私的保険を加味した対 GDP 国民負担率 と潜在的国民負担率の日米比較

公的保険によって国民皆保険制度の整備されている我が国と、私的医療保険を中心とした医療の仕組みがベースである米国との国民負担率を比較する場合、従来のような私的医療保険料を含まない社会保障負担額のみを計上した国民負担率を用いたのでは、比較の基準が同一とは言えない。

そこで、日米の制度の違いを加味した同一の基準で比較するために、日米とも私的医療保険料を計上した社会保障負担額を用いて比較分析を行った。

### 1) 米国の私的医療保険料

米国の私的保険料は、Centers for Medicare and Medicaid Services (以下、CMS) の公表する国民医療費統計「National Health Expenditure」に掲載されている私的保険料 (Private Insurance Premiums) を用いた。

なお、ここでは、私的保険料とは、私的医療保険にかかる管理コスト (net cost) と私的保険給付額の合計額とされている。米国における私的保険料は、1995年より一貫して増加し、2003年には6,006億ドルにまで達している。(図5-1)

図5-1 米国の民間保険料の推移

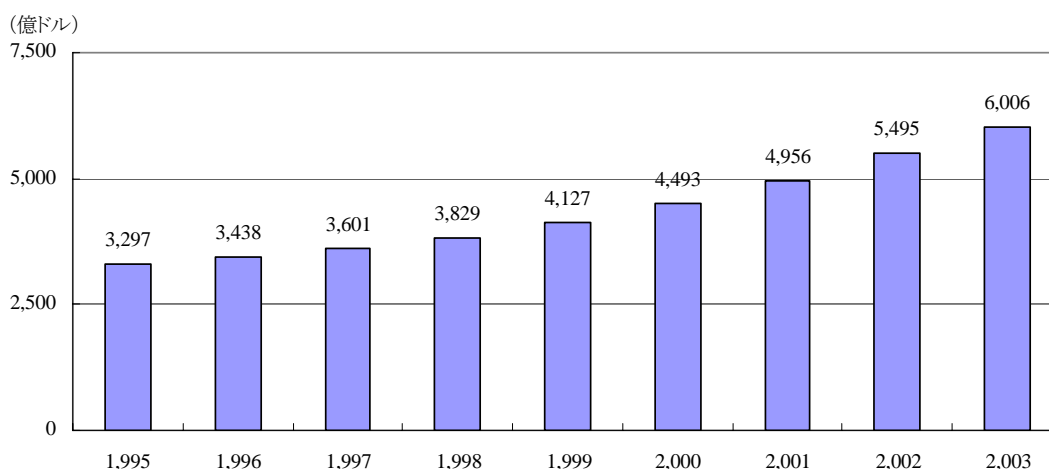

資料：U.S. Department of Health and Human Services Centers for Medicare and Medicaid Services 「National Health Expenditure (NHE) 2004」, 2004

## 2) 我が国の私的医療保険料の推計

我が国の場合は、保険業法に基づいて運営されている民間生保による「生命保険」と、民間損保による「損害保険」に関する医療分野を補償する保険金額の合計を算出し、これを私的医療保険料として用いた。

### (1) 民間生保における医療保険料

民間生保においては、まず、治療費（医療費）に相当する給付金（以下、医療関連給付金）として、主な支払い項目である保険金・年金・給付金のうち、「手術給付金」「入院給付金」「障害給付金」の3項目の医療関連給付金に関する事業費を求めた。次に、前記事業費に医療関連給付金を加えることにより、民間生保における医療関連の保険料を求めた。（表5-1）

その結果、2003年度の我が国の民間生保における医療関連保険料は、9,582億円となることが推計された。

表5-1 民間生保における医療保険料の推計

| 年度                       | 1995年度 | 1998年度 | 1999年度 | 2000年度              | 2001年度              | 2002年度 | 2003年度 |
|--------------------------|--------|--------|--------|---------------------|---------------------|--------|--------|
| 入院給付金・・・①                | 5,870  | 6,260  | 6,394  | 6,336 <sup>*1</sup> | 6,316 <sup>*2</sup> | 6,163  | 6,198  |
| 手術給付金・・・②                | 1,240  | 1,551  | 1,653  | 1,707 <sup>*1</sup> | 1,802 <sup>*2</sup> | 1,888  | 2,020  |
| 障害給付金・・・③                | 113    | 132    | 137    | 138 <sup>*1</sup>   | 132 <sup>*2</sup>   | 136    | 134    |
| 医療給付金の合計額<br>(①+②+③)・・・④ | 6,987  | 7,820  | 7,943  | 8,181               | 8,250               | 8,187  | 8,352  |
| 推計事業費額・・・⑤               | 1,421  | 1,060  | 1,078  | 1,244               | 1,088               | 1,245  | 1,230  |
| 医療給付金にかかる推計保険料           | 8,408  | 8,880  | 9,021  | 9,425               | 9,338               | 9,432  | 9,582  |

資料：生命保険文化センター「生命保険ファクトブック」, 1999～2003

注) \*1 は千代田生命、\*2 は東京生命の金額が除かれている。

参考までに、医療給付にかかる事業費 1, 230 億円⑤の推計過程を表 5-2 に示す。

すなわち、全体の事業費の合計金額 35, 707 億円①に、全保険支払い金額 242, 445 億円(1)に占める医療関連給付金「障害給付金②+手術給付金③+入院給付金④」の合計金額 8, 352 億円(2)の割合 3. 4%(2)を乗じることによって算出した。

表5-2 民間生保における医療給付にかかる事業費の推計(2003 年度の場合)

|                               | 保険金等支払金内訳 |        |
|-------------------------------|-----------|--------|
|                               | 金額(億円)    | 割合     |
| (1) 全保険支払金額                   | 242,445   | 100.0% |
| ①全保険支払金額に対応した管理コスト(生保では「事業費」) | 35,707    | -      |
| (2) 医療関連給付金額(②+③+④)           | 8,352     | 3.4%   |
| ②傷害給付金                        | 134       | 0.1%   |
| ③手術給付金                        | 2,020     | 0.8%   |
| ④入院給付金                        | 6,198     | 2.6%   |
| (3) 医療関連給付分のみの合計額(①*(2)/(1))  | 1,230     | -      |

資料：生命保険文化センター「生命保険ファクトブック」, 2003 より作成。

## (2) 民間損保における医療保険料

損害保険においては、主に入院・通院費用の補償機能が中核であり、かつ保険料統計が入手可能な傷害保険統計に着目して推計を行った。ここで、計上している保険種目は、交通傷害及びファミリー交通傷害を除いた、普通傷害、家族傷害、国内旅行傷害、海外旅行傷害の4種である。

日本損害保険協会加盟の約50企業のうち、報告のあった約30企業の報告に基づいて集計されている損害保険料率算定機構「傷害保険統計」より、傷害保険契約保険料総額に対する4種目の保険料合計額の割合を、同協会の加盟企業全体の契約傷害保険料額に乗ずることによって、医療保険料を推計した。(表5-3)

その結果、2003年の我が国の我が国における民間損保の医療保険料は、4, 481 億円であった。



表5-3 損保・傷害保険における医療給付金にかかる契約保険料金額

(単位：億円)

|               | 損害保険料率算定機能の「傷害保険統計」データ |         |               |                                 |       | 日本損保協会<br>会員全体の<br>傷害保険金額<br>④ | 傷害保険における<br>医療給付金にかかる<br>契約保険料推計額<br>(④*③)・・・⑤ |
|---------------|------------------------|---------|---------------|---------------------------------|-------|--------------------------------|--|
|               | 契約保険料(元受正味保険料) 合計①     |         | 傷害保険合計金額<br>② | 医療給付金にかかる<br>保険料比率<br>(①/②)・・・③ |       |                                |  |
|               | 入院                     | 通院      |               |                                 |       |                                |  |
| <b>1999年度</b> |                        |         | 2,171.8       | 3,475.7                         | 62.5% | 7,736                          | <b>4,834</b>                                   |
| 普通傷害          | 586.4                  | 713.4   | 1,299.7       | 2,383.3                         |       |                                |  |
| 家族傷害          | 149.7                  | 243.6   | 393.3         | 595.2                           |       |                                |  |
| 国内旅行障害        | 8.7                    | 15.4    | 24.2          | 42.5                            |       |                                |  |
| 海外旅行傷害        | 454.7                  |         | 454.7         | 454.7                           |       |                                |  |
| <b>2000年度</b> |                        |         | 2,071.8       | 3,273.4                         | 63.3% | 7,586                          | <b>4,801</b>                                   |
| 普通傷害          | 527.4                  | 6,425.8 | 1,170.2       | 2,147.0                         |       |                                |  |
| 家族傷害          | 145.8                  | 237.1   | 382.8         | 589.0                           |       |                                |  |
| 国内旅行障害        | 8.5                    | 15.0    | 23.5          | 42.2                            |       |                                |  |
| 海外旅行傷害        | 495.3                  |         | 495.3         | 495.3                           |       |                                |  |
| <b>2001年度</b> |                        |         | 1,756.6       | 2,437.6                         | 72.1% | 7,839                          | <b>5,649</b>                                   |
| 普通傷害          | 458.1                  | 557.1   | 1,015.1       | 1,905.1                         |       |                                |  |
| 家族傷害          | 118.7                  | 207.1   | 325.8         | 490.5                           |       |                                |  |
| 国内旅行障害        | 8.2                    | 14.6    | 22.8          | 42.1                            |       |                                |  |
| 海外旅行傷害        | 392.8                  |         | 392.8         | 392.8                           |       |                                |  |
| <b>2002年度</b> |                        |         | 1,749.7       | 2,774.5                         | 63.1% | 7,799                          | <b>4,918</b>                                   |
| 普通傷害          | 441.5                  | 535.2   | 976.6         | 1,835.7                         |       |                                |  |
| 家族傷害          | 110.5                  | 199.7   | 310.1         | 457.0                           |       |                                |  |
| 国内旅行障害        | 8.0                    | 13.9    | 21.9          | 40.7                            |       |                                |  |
| 海外旅行傷害        | 441.1                  |         | 441.1         | 441.1                           |       |                                |  |
| <b>2003年度</b> |                        |         | 1,583.4       | 2,548.3                         | 62.1% | 7,212                          | <b>4,481</b>                                   |
| 普通傷害          | 406.5                  | 513.9   | 920.5         | 1,717.8                         |       |                                |  |
| 家族傷害          | 109.4                  | 189.7   | 299.1         | 4,484.8                         |       |                                |  |
| 国内旅行障害        | 7.8                    | 13.5    | 21.3          | 394.6                           |       |                                |  |
| 海外旅行傷害        | 342.6                  |         | 342.6         | 342.6                           |       |                                |  |

資料:①～③については、損害保険料率算定機構「傷害保険統計」(各年度分)、④については日本保険損害協会「損害保険ファクトブック」(各年度分)より作成

### (3) 我が国の私的医療保険料

前記のような推計方法によって算出した民間生保及び民間損保の医療保険料を合算し、我が国における私的医療保険料を求めた結果が表5-4である。

2003年の我が国の私的医療保険料は、1兆4,063億円で、その内訳は、民間生保に関する医療保険料が9,582億円(68.1%)、民間損保に関する医療保険料は4,481億円(31.9%)であった。なお、データが取れないため、1998年以前の推計は行っていない。

表5-4 我が国の私的医療保険料(生保・損保)の推計結果(単位:億円)

|          | 1999年  | 2000年  | 2001年  | 2002年  | 2003年  |
|----------|--------|--------|--------|--------|--------|
| 生保に関する   | 9,021  | 9,425  | 9,338  | 9,432  | 9,582  |
| 医療保険料    | 65.1%  | 66.3%  | 62.3%  | 65.7%  | 68.1%  |
| 損保に関する   | 4,385  | 4,801  | 5,649  | 4,918  | 4,481  |
| 医療保険料    | 34.9%  | 33.7%  | 37.7%  | 34.3%  | 31.9%  |
| 私的医療保険料の | 13,855 | 14,226 | 14,987 | 14,350 | 14,063 |
| 合計       | 100.0% | 100.0% | 100.0% | 100.0% | 100.0% |

資料：日医総研推計

### 3) 私的医療保険料を加味した対GDP国民負担率と

#### 潜在的国民負担率の日米比較

#### (1) 従来の定義による対NI国民負担率と

##### 私的医療保険を加味した場合の比較

従来の定義による、我が国と米国の対NI国民負担率は、2003年で35.5%、31.8%と我が国の方が大きい値となっている。しかし、私的医療保険料を加味した国民負担率を求めると、我が国と米国は、35.9%、38.5%となり、日米の値は逆転する。(図5-2)

このように、現在の対NI国民負担率は、米国の医療費の多くを占める私的医療保険料の実態を反映されていないために、過小に評価された指標であると考えられる。

#### (2) 従来の定義による対NI潜在的国民負担率と

##### 私的医療保険を加味した場合の比較

私的医療保険料を加味した対NI潜在的国民負担率を求めると、2002年の我が国と米国の値は、46.5%、44.1%で、特に米国では従来の定義による対NI潜在的国民負担率の値から、6.7%も高くなる。

(図5-3)

これにより、我が国と米国の対NI潜在的国民負担率の差は、従来の定義による場合の8.7%から、私的医療保険料を加味した場合には2.4%まで縮小する。

#### (3) 国内総生産による対GDP国民負担率の比較

従来の定義における分母である要素費用表示の国民所得を、国内総生産GDPに代えた対GDP国民負担率でみると、我が国と米国は26.0%、25.9%とその値が低下するとともに、日米の値がわずか0.1%差に縮小する。(図5-4)

このように、分母を国民所得から国内総生産GDPに代えた対GDP国民負担率では、日米はほぼ同じ水準となる。

#### **（４）私的医療保険料を加味した対GDP国民負担率の比較**

私的医療保険料を加味し、かつ国内総生産GDPによる国民負担率を見ると、我が国と米国は26.3%、31.4%となり、私的医療保険料を加味しない場合との日米の値は大きく逆転する。（図5-5）

すなわち、我が国においては、従来の定義による場合から9.2%も減少する一方、米国については0.4%の減少に止まる。その結果、両国の差は、従来の定義において、我が国の方が3.7%大きかったものが、逆に米国の方が5.1%も高いことになる。

#### **（５）私的医療保険料を加味した**

##### **対GDP潜在的国民負担率の比較**

さらに、私的保険料を加味した対GDP潜在的国民負担率をみると、従来の潜在的国民負担率の定義の場合、我が国と米国は46.1%、37.4%であったものが、各々34.1%、36.0%と変化し、ここでも日米の相対的な立場が逆転する。

すなわち、我が国において従来の定義による場合から12.0%も減少し、一方米国においては1.4%の減少に止まる。その結果、潜在的国民負担率の差は、従来の定義では、我が国の方が8.7%高かったものが、私的保険料を加味しかつ国内総生産（GDP）を用いることによって、逆に米国の方が1.9%高い値となる。（図5-6）

このように、分子に私的医療保険料を加味するとともに、分母に国内総生産GDPを用いると、日米の相対的な位置関係が逆転することからも窺えるように、現在の対NI国民負担率の定義は、我が国の値が高くなる性格を持った指標であることが分かる。

図5-2. 「従来の対NI国民負担率」と「私的医療保険料を加味した

対NI国民負担率」の日米比較



図5-3 「従来の対NI潜在的国民負担率」と

「私的医療保険料を加味した対NI潜在的国民負担率」の日米比較



図5-4 「従来の対NI国民負担率」と「対GDP国民負担率」の日米比較

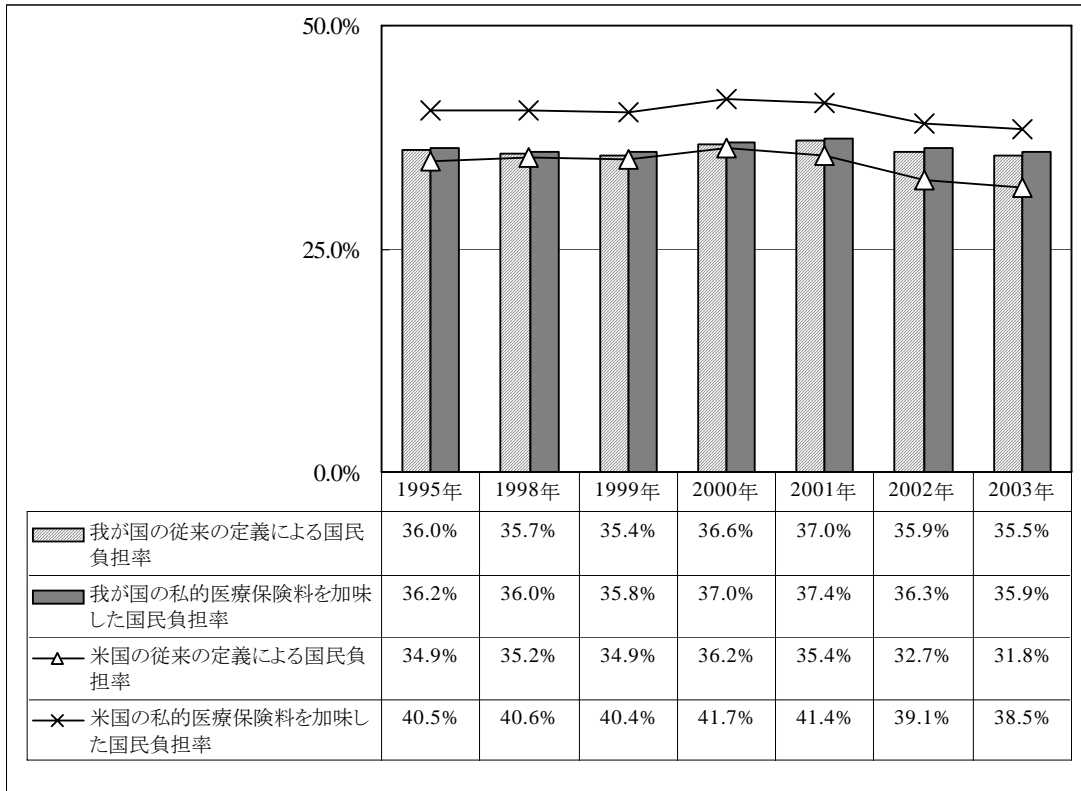

図5-5 「従来の対NI国民負担率」と「私的保険料を加味した

対GDP国民負担率」の日米比較

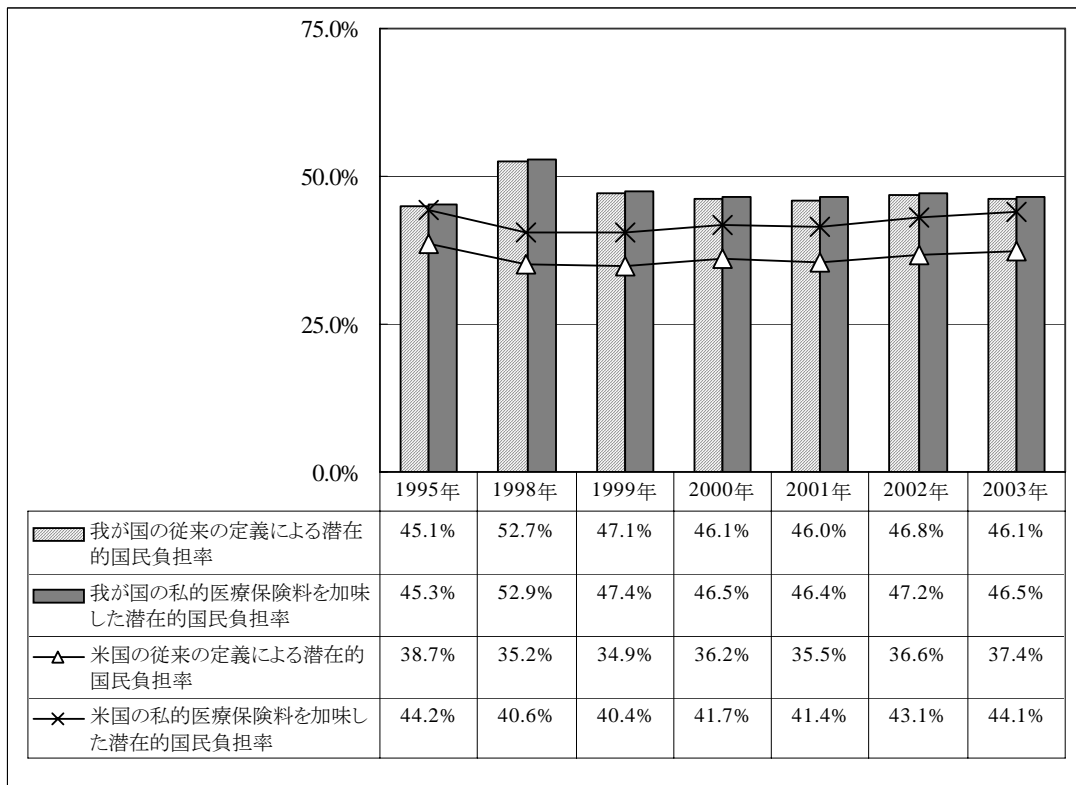

図5-6 「従来の対NI潜在的国民負担率」と「私的保険料を加味した

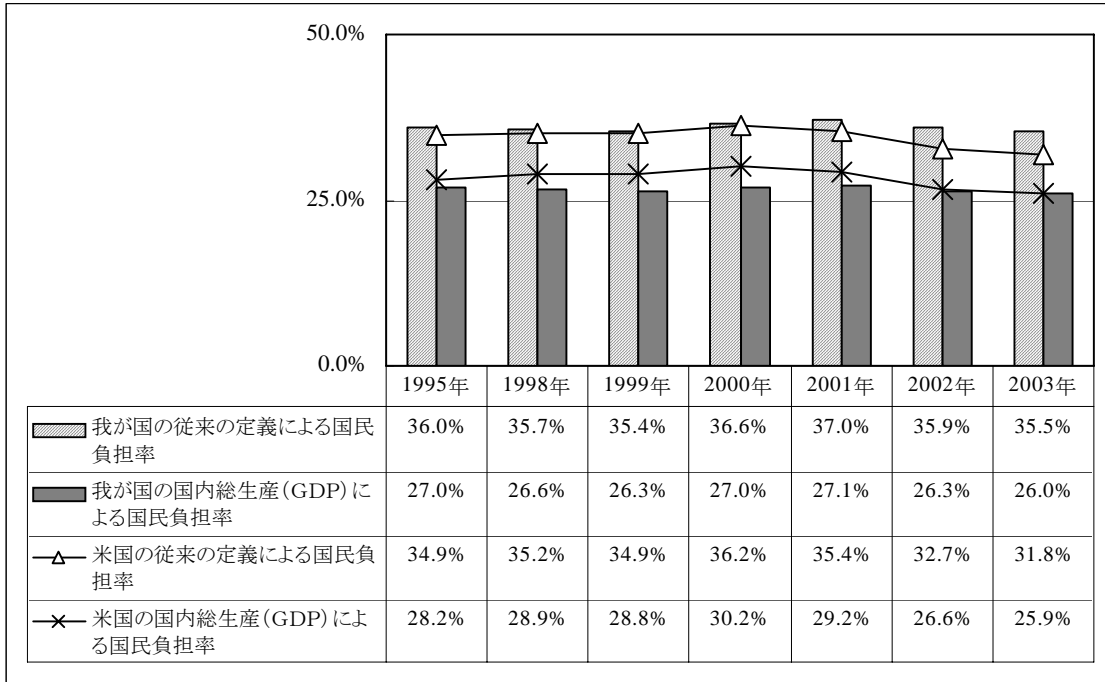
対GDP潜在的国民負担率」の日米比較

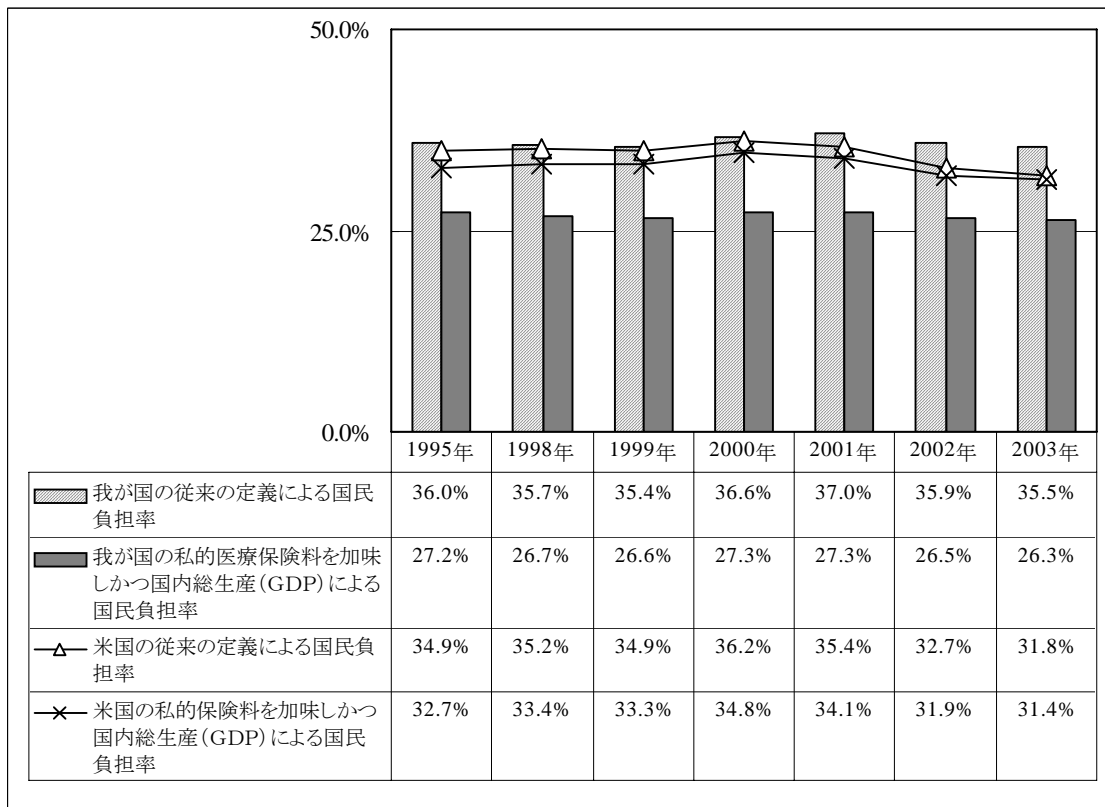
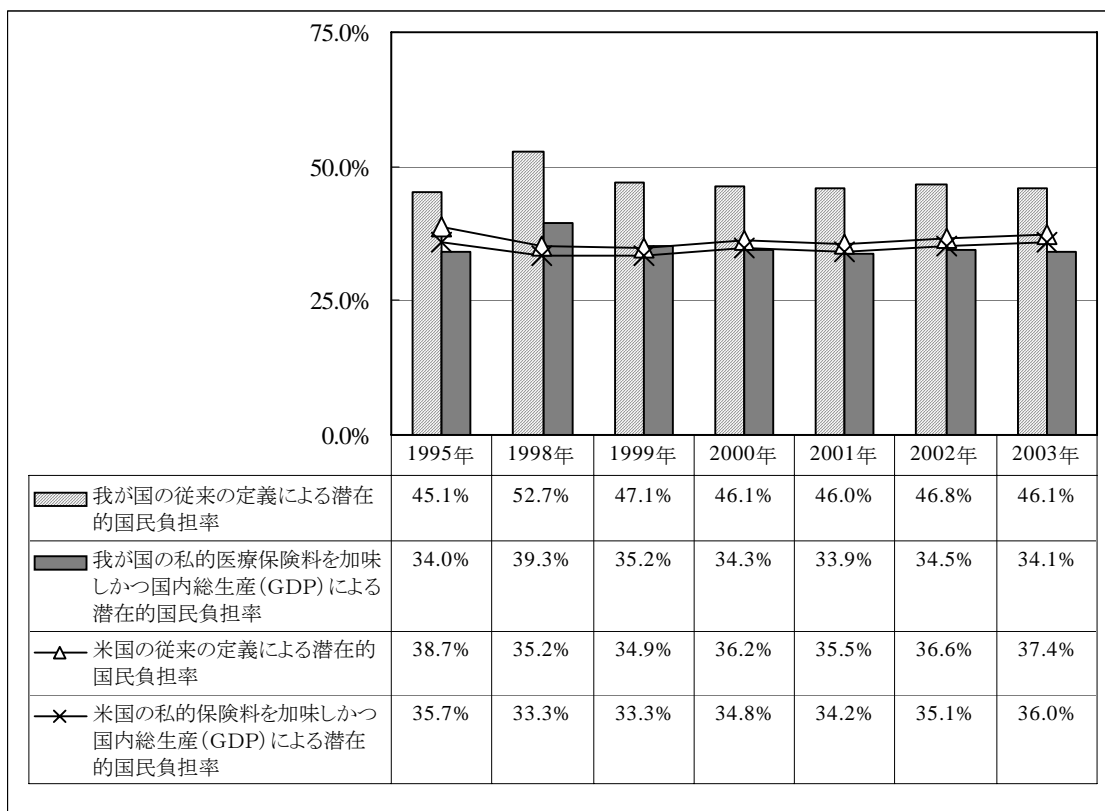

参考表 5-1 従来の対NI国民負担率と私的医療保険料を加味した対NI国民負担率、潜在国民負担率の比較

| 項目  | 日本 (10億円) |         |         |         |         |         |         | 米国 (百万ドル) |           |           |           |           |           |           |
|---|-----------|---------|---------|---------|---------|---------|---------|-----------|-----------|-----------|-----------|-----------|-----------|-----------|
|   | 1995年     | 1998年   | 1999年   | 2000年   | 2001年   | 2002年   | 2003年   | 1995年     | 1998年     | 1999年     | 2000年     | 2001年     | 2002年     | 2003年     |
| <b>① 従来の定義注3) による対NI国民負担率、対NI潜在的国民負担率</b> |           |         |         |         |         |         |         |           |           |           |           |           |           |           |
| 潜在的国民負担率 (%)                              | 45.1%     | 52.7%   | 47.1%   | 46.1%   | 46.0%   | 46.8%   | 46.1%   | 38.7%     | 35.2%     | 34.9%     | 36.2%     | 35.5%     | 36.6%     | 37.4%     |
| 財政赤字 (%) 注4)                              | -9.1%     | -16.9%  | -11.7%  | -9.5%   | -8.9%   | -10.9%  | -10.6%  | -3.8%     | 0.6%      | 1.1%      | 2.1%      | -0.1%     | -4.0%     | -5.7%     |
| 国民負担率 (%)                                 | 36.0%     | 35.7%   | 35.4%   | 36.6%   | 37.0%   | 35.9%   | 35.5%   | 34.9%     | 35.2%     | 34.9%     | 36.2%     | 35.4%     | 32.7%     | 31.8%     |
| 社会保障負担                                    | 12.3%     | 13.1%   | 13.1%   | 13.3%   | 14.0%   | 14.2%   | 14.2%   | 9.0%      | 8.7%      | 8.7%      | 8.6%      | 8.8%      | 8.8%      | 8.7%      |
| 租税負担                                      | 23.7%     | 22.7%   | 22.3%   | 23.3%   | 23.1%   | 21.6%   | 21.3%   | 25.9%     | 26.5%     | 26.3%     | 27.6%     | 26.6%     | 23.9%     | 23.1%     |
| 資産課税等                                     | 4.3%      | 3.9%    | 3.9%    | 3.8%    | 3.8%    | 3.8%    | 3.6%    | 3.8%      | 3.7%      | 3.7%      | 3.6%      | 3.7%      | 3.9%      | 3.8%      |
| 消費課税                                      | 5.7%      | 6.9%    | 7.2%    | 7.0%    | 7.1%    | 7.1%    | 7.1%    | 6.2%      | 5.6%      | 5.7%      | 5.8%      | 5.7%      | 5.7%      | 5.7%      |
| 法人所得課税                                    | 5.7%      | 4.9%    | 4.6%    | 5.0%    | 4.7%    | 4.3%    | 4.5%    | 3.6%      | 3.1%      | 2.9%      | 3.1%      | 2.3%      | 2.1%      | 2.5%      |
| 個人所得課税                                    | 8.0%      | 6.9%    | 6.6%    | 7.6%    | 7.5%    | 6.5%    | 6.1%    | 12.3%     | 14.0%     | 14.1%     | 15.0%     | 14.8%     | 12.2%     | 11.1%     |
| 財政赤字額                                     | -34,016   | -64,818 | -43,911 | -35,913 | -33,001 | -39,746 | -38,741 | -223,814  | 44,647    | 86,841    | 167,340   | -6,313    | -335,906  | -505,300  |
| 国民負担額(金額)                                 | 134,290   | 136,749 | 133,420 | 138,087 | 136,840 | 130,738 | 129,537 | 2,070,028 | 2,516,822 | 2,658,230 | 2,945,136 | 2,939,349 | 2,776,509 | 2,835,367 |
| 社会保障負担                                    | 45,980    | 49,974  | 49,520  | 50,169  | 51,671  | 51,862  | 51,837  | 532,800   | 624,700   | 661,400   | 702,700   | 731,100   | 748,300   | 773,200   |
| 租税負担                                      | 88,310    | 86,775  | 83,900  | 87,918  | 85,169  | 78,876  | 77,700  | 1,537,228 | 1,892,122 | 1,996,830 | 2,242,436 | 2,208,249 | 2,028,209 | 2,062,167 |
| 資産課税等                                     | 16,212    | 14,886  | 14,788  | 14,294  | 14,158  | 13,838  | 13,120  | 226,784   | 264,838   | 279,178   | 295,105   | 310,246   | 329,278   | 338,936   |
| 消費課税                                      | 21,091    | 26,520  | 26,963  | 26,227  | 26,052  | 25,804  | 25,793  | 367,860   | 399,978   | 430,175   | 468,757   | 474,771   | 486,486   | 509,054   |
| 法人所得課税                                    | 21,210    | 18,853  | 17,387  | 18,720  | 17,422  | 15,614  | 16,547  | 210,976   | 223,089   | 218,688   | 254,984   | 191,952   | 174,564   | 225,797   |
| 個人所得課税                                    | 29,797    | 26,516  | 24,762  | 28,677  | 27,537  | 23,620  | 22,240  | 731,608   | 1,004,217 | 1,068,789 | 1,223,590 | 1,231,280 | 1,037,881 | 988,380   |
| 国民所得 (要素費用表示)                             | 373,274   | 382,658 | 376,790 | 377,090 | 369,477 | 364,544 | 365,054 | 5,929,700 | 7,148,400 | 7,606,900 | 8,130,600 | 8,305,990 | 8,501,000 | 8,928,300 |
| <b>② 私的医療保険料を加味した対NI国民負担率、対NI潜在的国民負担率</b> |           |         |         |         |         |         |         |           |           |           |           |           |           |           |
| 私的医療保険料を加味した潜在的国民負担率 (%)                  | 45.3%     | 52.9%   | 47.4%   | 46.5%   | 46.4%   | 47.2%   | 46.5%   | 44.2%     | 40.6%     | 40.4%     | 41.7%     | 41.4%     | 43.1%     | 44.1%     |
| 私的医療保険料を加味した国民負担率 (%)                     | 36.2%     | 36.0%   | 35.8%   | 37.0%   | 37.4%   | 36.3%   | 35.9%   | 40.5%     | 40.6%     | 40.4%     | 41.7%     | 41.4%     | 39.1%     | 38.5%     |
| 私的医療保険料を加味した社会保障負担                        | 12.5%     | 13.3%   | 13.5%   | 13.7%   | 14.4%   | 14.6%   | 14.6%   | 14.5%     | 14.1%     | 14.1%     | 14.2%     | 14.8%     | 15.3%     | 15.4%     |
| 私的医療保険料負担                                 | 0.2%      | 0.2%    | 0.4%    | 0.4%    | 0.4%    | 0.4%    | 0.4%    | 5.6%      | 5.4%      | 5.4%      | 5.5%      | 6.0%      | 6.5%      | 6.7%      |
| 従来の定義による社会保障負担                            | 12.3%     | 13.1%   | 13.1%   | 13.3%   | 14.0%   | 14.2%   | 14.2%   | 9.0%      | 8.7%      | 8.7%      | 8.6%      | 8.8%      | 8.8%      | 8.7%      |
| 租税負担                                      | 23.7%     | 22.7%   | 22.3%   | 23.3%   | 23.1%   | 21.6%   | 21.3%   | 25.9%     | 26.5%     | 26.3%     | 27.6%     | 26.6%     | 23.9%     | 23.1%     |
| 私的医療保険料負担を加味した国民負担額(金額)                   | 135,131   | 137,637 | 134,806 | 139,509 | 138,338 | 132,172 | 130,944 | 2,399,772 | 2,899,702 | 3,070,901 | 3,394,485 | 3,434,908 | 3,325,974 | 3,435,961 |
| 私的医療保険料を加味した社会保障負担額                       | 46,821    | 50,862  | 50,906  | 51,591  | 53,169  | 53,296  | 53,244  | 862,544   | 1,007,580 | 1,074,071 | 1,152,049 | 1,226,659 | 1,297,765 | 1,373,794 |
| 私的医療保険料負担額                                | 841       | 888     | 1,385   | 1,423   | 1,499   | 1,435   | 1,406   | 329,744   | 382,880   | 412,671   | 449,349   | 495,559   | 549,465   | 600,594   |
| 従来の定義による社会保障負担額                           | 45,980    | 49,974  | 49,520  | 50,169  | 51,671  | 51,862  | 51,837  | 532,800   | 624,700   | 661,400   | 702,700   | 731,100   | 748,300   | 773,200   |
| 租税負担額                                     | 88,311    | 86,775  | 83,900  | 87,919  | 85,170  | 78,876  | 78,877  | 1,537,228 | 1,892,122 | 1,996,830 | 2,242,436 | 2,198,149 | 2,039,325 | 2,039,325 |

資料) OECD「National Accounts 2005」 「Revenue Statistics 2005」

注1) 私的保険料については、米国は「National Health Expenditure」 Centers of Medicare & Medicaid Services (CMS)、日本は、日経総研推計、ただし1998年以前は生命保険分のみを計上した。

注2) 算式は、財務省の国民負担率計算方法によっている。

注3) (+)は、財政黒字、(-)は、財政赤字を示している。なお、財政収支額が(-)の財政赤字の年にも国民負担率の分子に計上される定義となっているため、米国で財政黒字であった

注4) 1998年の我が国の財政赤字には、国鉄長期債務及び国有林野累積債務の一般会計継承に係る財政赤字を含む。



表5-5 私的医療保険料を加味した対GDPによる国民負担率、潜在国民負担率の比較

| 項目  | 日本 (10億円) |         |         |         |         |         |         | 米国 (百万ドル) |           |           |           |            |            |            |
|---|-----------|---------|---------|---------|---------|---------|---------|-----------|-----------|-----------|-----------|------------|------------|------------|
|   | 1995年     | 1998年   | 1999年   | 2000年   | 2001年   | 2002年   | 2003年   | 1995年     | 1998年     | 1999年     | 2000年     | 2001年      | 2002年      | 2003年      |
| <b>① 対GDP国民負担率、対GDP潜在国民負担率</b>              |           |         |         |         |         |         |         |           |           |           |           |            |            |            |
| 潜在的国民負担率                                    | 33.9%     | 39.2%   | 35.0%   | 34.0%   | 33.6%   | 34.2%   | 33.8%   | 31.2%     | 28.9%     | 28.8%     | 30.2%     | 29.2%      | 29.8%      | 30.5%      |
| 財政赤字負担率 <sup>注4)</sup>                      | -6.8%     | -12.6%  | -8.7%   | -7.0%   | -6.5%   | -8.0%   | -7.8%   | -3.0%     | 0.5%      | 0.9%      | 1.7%      | -0.1%      | -3.2%      | -4.6%      |
| 国民負担率                                       | 27.0%     | 26.6%   | 26.3%   | 27.0%   | 27.1%   | 26.3%   | 26.0%   | 28.2%     | 28.9%     | 28.8%     | 30.2%     | 29.2%      | 26.6%      | 25.9%      |
| 社会保障負担率                                     | 9.3%      | 9.7%    | 9.8%    | 9.8%    | 10.2%   | 10.4%   | 10.4%   | 7.3%      | 7.2%      | 7.2%      | 7.2%      | 7.3%       | 7.2%       | 7.1%       |
| 租税負担率                                       | 17.8%     | 16.9%   | 16.5%   | 17.2%   | 16.8%   | 15.8%   | 15.6%   | 20.9%     | 21.8%     | 21.7%     | 23.0%     | 21.9%      | 19.4%      | 18.8%      |
| 資産課税等負担率                                    | 3.3%      | 2.9%    | 2.9%    | 2.8%    | 2.8%    | 2.8%    | 2.6%    | 3.1%      | 3.0%      | 3.0%      | 3.0%      | 3.1%       | 3.2%       | 3.1%       |
| 消費課税負担率                                     | 4.2%      | 5.2%    | 5.3%    | 5.1%    | 5.2%    | 5.2%    | 5.2%    | 5.0%      | 4.6%      | 4.7%      | 4.8%      | 4.7%       | 4.7%       | 4.6%       |
| 法人所得課税負担率                                   | 4.3%      | 3.7%    | 3.4%    | 3.7%    | 3.4%    | 3.1%    | 3.3%    | 2.9%      | 2.6%      | 2.4%      | 2.6%      | 1.9%       | 1.7%       | 2.1%       |
| 個人所得課税負担率                                   | 6.0%      | 5.2%    | 4.9%    | 5.6%    | 5.4%    | 4.7%    | 4.5%    | 10.0%     | 11.5%     | 11.6%     | 12.5%     | 12.2%      | 9.9%       | 9.0%       |
| 財政赤字額 <sup>注1)</sup>                        | -34,016   | -64,818 | -43,911 | -35,913 | -33,001 | -39,746 | -38,741 | -223,814  | 44,647    | 86,841    | 167,340   | -6,313     | -335,906   | -505,300   |
| 国民負担額                                       | 134,290   | 136,749 | 133,420 | 138,087 | 136,840 | 130,738 | 129,537 | 2,070,028 | 2,516,822 | 2,658,230 | 2,945,136 | 2,939,349  | 2,776,509  | 2,835,367  |
| 社会保障負担額                                     | 45,980    | 49,974  | 49,520  | 50,169  | 51,671  | 51,862  | 51,837  | 532,800   | 624,700   | 661,400   | 702,700   | 731,100    | 748,300    | 773,200    |
| 租税負担額                                       | 88,310    | 86,775  | 83,900  | 87,918  | 85,169  | 78,876  | 77,700  | 1,537,228 | 1,892,122 | 1,996,830 | 2,242,436 | 2,208,249  | 2,028,209  | 2,062,167  |
| 資産課税等負担額                                    | 16,212    | 14,886  | 14,788  | 14,294  | 14,158  | 13,838  | 13,120  | 226,784   | 264,838   | 279,178   | 295,105   | 310,246    | 329,278    | 338,936    |
| 消費課税負担額                                     | 21,091    | 26,520  | 26,963  | 26,227  | 26,052  | 25,804  | 25,793  | 367,860   | 399,978   | 430,175   | 468,757   | 474,771    | 486,486    | 509,054    |
| 法人所得課税負担額                                   | 21,210    | 18,853  | 17,387  | 18,720  | 17,422  | 15,614  | 16,547  | 210,976   | 223,089   | 218,688   | 254,984   | 191,952    | 174,564    | 225,797    |
| 個人所得課税負担額                                   | 29,797    | 26,516  | 24,762  | 28,677  | 27,537  | 23,620  | 22,240  | 731,608   | 1,004,217 | 1,068,789 | 1,223,590 | 1,231,280  | 1,037,881  | 988,380    |
| 国内総生産 (GDP)                                 | 496,922   | 514,595 | 507,224 | 511,462 | 505,847 | 497,897 | 497,485 | 7,342,300 | 8,694,600 | 9,216,200 | 9,764,800 | 10,075,900 | 10,434,800 | 10,951,300 |
| <b>② 私的医療保険料を加味した対GDP国民負担率、対GDP潜在的国民負担率</b> |           |         |         |         |         |         |         |           |           |           |           |            |            |            |
| 私的医療保険料を加味した潜在的国民負担率                        | 34.0%     | 39.3%   | 35.2%   | 34.3%   | 33.9%   | 34.5%   | 34.1%   | 35.7%     | 33.3%     | 33.3%     | 34.8%     | 34.2%      | 35.1%      | 36.0%      |
| 私的医療保険料を加味した国民負担率                           | 27.2%     | 26.7%   | 26.6%   | 27.3%   | 27.3%   | 26.5%   | 26.3%   | 32.7%     | 33.4%     | 33.3%     | 34.8%     | 34.1%      | 31.9%      | 31.4%      |
| 私的医療保険料を加味した社会保障負担率                         | 9.4%      | 9.9%    | 10.0%   | 10.1%   | 10.5%   | 10.7%   | 10.7%   | 11.7%     | 11.6%     | 11.7%     | 11.8%     | 12.2%      | 12.4%      | 12.5%      |
| 私的医療保険料負担率                                  | 0.2%      | 0.2%    | 0.3%    | 0.3%    | 0.3%    | 0.3%    | 0.3%    | 4.5%      | 4.4%      | 4.5%      | 4.6%      | 4.9%       | 5.3%       | 5.5%       |
| 従来の定義による社会保障負担率                             | 9.3%      | 9.7%    | 9.8%    | 9.8%    | 10.2%   | 10.4%   | 10.4%   | 7.3%      | 7.2%      | 7.2%      | 7.2%      | 7.3%       | 7.2%       | 7.1%       |
| 租税負担率                                       | 17.8%     | 16.9%   | 16.5%   | 17.2%   | 16.8%   | 15.8%   | 15.6%   | 20.9%     | 21.8%     | 21.7%     | 23.0%     | 21.9%      | 19.4%      | 18.8%      |
| 私的医療保険料負担を加味した国民負担額(金額)                     | 135,131   | 137,637 | 134,806 | 139,509 | 138,338 | 132,172 | 130,944 | 2,399,772 | 2,899,702 | 3,070,901 | 3,394,485 | 3,434,908  | 3,325,974  | 3,435,961  |
| 私的医療保険料を加味した社会保障負担額                         | 46,821    | 50,862  | 50,906  | 51,591  | 53,169  | 53,296  | 53,244  | 862,544   | 1,007,580 | 1,074,071 | 1,152,049 | 1,226,659  | 1,297,765  | 1,373,794  |
| 私的医療保険料負担額                                  | 841       | 888     | 1,385   | 1,423   | 1,499   | 1,435   | 1,406   | 329,744   | 382,880   | 412,671   | 449,349   | 495,559    | 549,465    | 600,594    |
| 従来の定義による社会保障負担額                             | 45,980    | 49,974  | 49,520  | 50,169  | 51,671  | 51,862  | 51,837  | 532,800   | 624,700   | 661,400   | 702,700   | 731,100    | 748,300    | 773,200    |
| 租税負担額                                       | 88,310    | 86,775  | 83,900  | 87,918  | 85,169  | 78,876  | 77,700  | 1,537,228 | 1,892,122 | 1,996,830 | 2,242,436 | 2,208,249  | 2,028,209  | 2,062,167  |

資料) OECD「National Accounts 2005」「Revenue Statistics 2005」

注1) 私的保険料については、米国は「National Health Expenditure」Centers of Medicare & Medicaid Services (CMS)、日本は、日経総研推計、ただし1998年以前は生命保険分のみを計上した。

注2) 算式は、財務省の国民負担率計算方法によっている。

注3) (+)は、財政黒字、(-)は、財政赤字を示している。なお、財政収支額が(-)の財政赤字の年にも国民負担率の分子に計上される定義となっているため、米国で財政黒字であった

注4) 1998年の我が国の財政赤字には、国鉄長期債務及び国有林野累積債務の一般会計継承に係る財政赤字を含む。

## 6 考察

前記まで検討した結果について、以下のように考察した。

### 1) 国民負担率と潜在的国民負担率の

#### 米国や先進4カ国との比較について

##### (1) 国民負担率・潜在的国民負担率の何れでも

##### 我が国は先進4カ国に比べかなり低い水準にある

国においてその値が高いと言われている対NI潜在的国民負担率でみた場合、我が国は46.1%と、米国の37.4%より高い水準にあるものの、他の先進4カ国の英国51.2%、ドイツ58.4%、フランス62.9%、スウェーデン67.6%に比べて、かなり低い水準であった。

一方、対GDP国民負担率でみた場合も、我が国は26.0%、米国25.9%とほぼ同じで、他の先進4カ国の英国36.9%、ドイツ39.3%、フランス42.6%、スウェーデン48.4%と比べても、かなり低い水準であった。

更に、対GDP潜在的国民負担率でも、我が国は33.8%と米国の30.5%より3.3%高い水準にあるものの、他の先進4カ国の英国40.2%、ドイツ43.1%、フランス46.86%、スウェーデン48.5%に比べても、かなり低い水準であった。

以上のように、国においてその値の高さが問題視されている、国民負担率及び潜在的国民負担率において、対NI及び対GDPの何れでも、我が国は先進4カ国に比べかなり低い水準にあることが明らかになった。

##### (2) 米国と比べた場合に対NIと対GDPで

##### 国民負担率や潜在的国民負担率が大きく変動

米国と比べた場合、対NIで国民負担率や潜在的国民負担率をみた場合と、対GDPで国民負担率や潜在的国民負担率をみた場合とでは、我が国の値の差は大きく変動する。

その差を国民負担率で見ると、我が国が対NI国民負担率35.5%に対し、対GDP国民負担率は26.0%と9.5%減少するのに対し、米国においては対NI国民負担率31.8%に対し、対GDP国民負担率は25.9%と5.9%減少するに過ぎない。

潜在的国民負担率で見ても、同様に、我が国が対NI潜在的国民負担率46.1%に対し、対GDP潜在的国民負担率は33.8%と12.3%減少するのに対し、米国においては対NI潜在的国民負担率37.4%に対し、対GDP潜在的国民負担率は30.5%と6.9%減少するに過ぎない。

このように、米国と比べた場合に、我が国の国民負担率や潜在的国民負担率は、対NIと対GDPでは大きく変動することが明らかになった。

この結果、対GDPでみた場合、我が国と米国の国民負担率はほぼ同じ値になるとともに、潜在的国民負担率は3.8%の差に接近することになる。

### (3) 我が国の対NI国民負担率等が高まる原因となる

#### 米国とのNI対GDP比率の差

以上のように米国と比べる場合に、対NI国民負担率で比べた方が、対GDP国民負担率で比べた場合よりも、我が国の方が相対的に高い値が出る。また、潜在的国民負担率についても、同様な傾向がみられた。

その背景として、我が国におけるNIのGDPに対する比率が、ドイツ・フランス・スウェーデンと同様に低いのに対して、米国はこれらより高い値を持っているためである。

すなわち、我が国のNIのGDP(100%)に対する比率は、1995年に75.1%であったが、その後も低下を続け2003年には73.4%に低下している。(図6-1)

これに対し、米国は1995年の段階でも80.8%と、我が国よりも5.7%も高い水準にあった。その後、2000年に83.3%にまで昇った後、2003年では81.5%と、我が国との差は8.1%に広がっている状況にある。

NIは、GDPより固定資本減耗と生産・輸入品に課せられる税(控除)補助金を差し引いたものであるが、我が国と米国との差は、GDPに占める

固定資本減耗の比率の高さが影響していると考えられる。すなわち、我が国と米国との産業構造の違いや、我が国において過去景気対策等のために投下された公的基盤投資等が、我が国NIのGDPに対する比率の高さに影響しているものと考えられる。

国はこうした差を十分認識した上で、その値が米国等に比べ相対的に高くなる、要素費用表示の国民所得による国民負担率、すなわち対NI国民負担率を示していると同えるものである。

図6-1 先進6カ国における国民所得(NI)の国内総生産(GDP)に対する比率

(1995年～2003年)

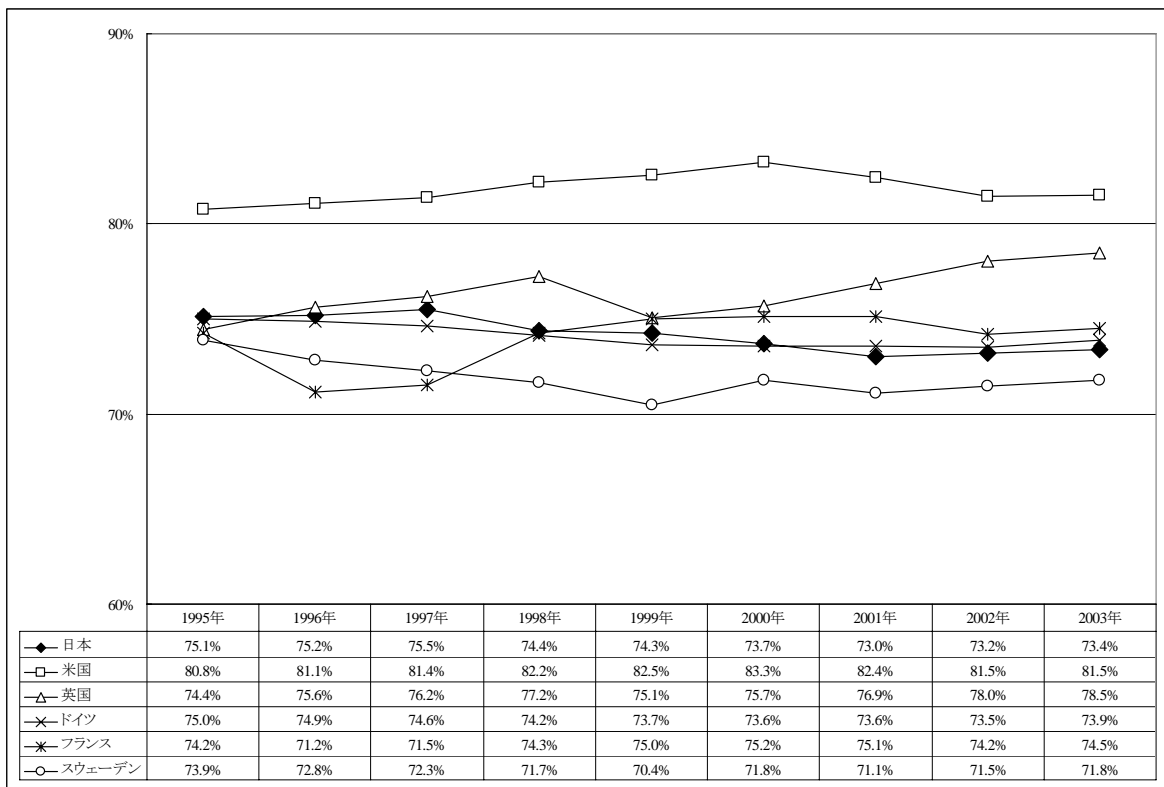

資料: 日医総研作成

## 2) 対GDP国民負担率等のOECDランキングについて

(2003年)

### (1) 我が国の国民負担率は医療の仕組みについて

#### 問題を抱えている米国・韓国と同じ程度の水準

対NI国民負担率で我が国は22位(35.5%)で、我が国より低い国は23位の韓国33.6%と24位の米国31.8%のみである。また、21位のスイスや、日本、韓国、米国の最も低いグループは、20位のスロバキア共和国46.0%とは10%以上の開きがある。

また、対GDP国民負担率でも、我が国は24位(26.0%)と、米国25.9%、韓国24.8%といった最も低いグループに属するが、その上のグループに属する23位のスイス(30.1%、2002年データ)とは4%以上の開きがある。

このように、我が国の国民負担率は対NIや対GDPの何れでも、医療の仕組みについて問題を抱えている、米国(無保険者率の高さ等)・韓国(自己負担額の高さ等)と同じ程度の水準に止まっており、今後ともこうした国の医療等の仕組みの実態を踏まえた、国民負担率の議論が必要である。

### (2) 潜在的国民負担率の評価を経済一辺倒でなく

#### 医療や福祉制度の水準等による議論が必要

また、対GDP潜在的国民負担率のOECDランキングでも、我が国は21位(33.8%)で、最も低いグループと思われるのは26位の韓国24.8%のみであり、19位スペイン35.4%、20位スロバキア共和国34.9%、22位カナダ33.4%等の、大枠としては低い方から2番目のグループに属している。

上位は1位デンマーク49.7%、2位スウェーデン48.5%、3位チェコ共和国48.0%、4位ベルギー46.9%、5位フランス46.8%で、1位デンマークと我が国とは15.9%もの差がある。

こうした低い国民負担率にもかかわらず、我が国医療の水準はWHO(世界保健機関)から世界で最も高く評価されており、国民負担率という数値の

みならず、医療や福祉制度の内容等を踏まえた議論が必要である。

### 3) 私的医療保険料を加味した対GDP国民負担率と 潜在的国民負担率の日米比較(2003年)

#### (1) 現在の国民負担率の定義は米国より我が国の値が 高くなる性格を持った指標

私的医療保険料を加味した対GDP国民負担率を見ると、我が国と米国は26.3%、31.4%となり、私的医療保険料を加味しない場合との日米の値は大きく逆転した。その結果、両国の差は、従来の定義によれば、我が国の方が3.7%高かったものが、私的医療保険料を加味すると、米国の方が5.1%も高くなる。

また私的医療保険料を加味した対GDP潜在的国民負担率を見ても、従来の潜在的国民負担率の定義の場合、我が国と米国は46.1%、37.4%であったものが、各々34.1%、36.0%となり、ここでも日米の相対的な立場が逆転する。

この結果、対GDP潜在的国民負担率は、私的保険料を加味しない場合我が国の方が8.7%高かったものが、私的保険料を加味することによって、逆に米国の方が1.9%高い値となる。

このように、分子に私的医療保険料を加味するとともに、分母にGDPを用いると、日米の相対的な位置関係が逆転することからも窺えるように、現在の対NI国民負担率の定義は、米国より我が国の値が高くなる性格を持った指標であると言える。

## 7 文献

検討に用いた主要な文献は、以下のものである。

- OECD 「National Accounts of OECD Countries, volume II」
- OECD 「Revenue Statistics」
- OECD 「National Accounts of OECD Countries, General government Accounts, volume IV」
- OECD 「Health Data」
- U.S. Department of Health and Human Services Centers for Medicare and Medicaid Services 「National Health Expenditure」
- 内閣府経済社会総合研究所「国民経済計算（平成 17 年度版）」
- 生命保険文化センター「生命保険ファクトブック」1999～2003 年度版
- 損害保険料率算定機構「傷害保険統計」2000～2003 年度版
- 日本損害保険協会「損害保険ファクトブック 2003 年度版」

## 参考資料編



## (1) オーストリア

### ① 対GDP国民負担率

通貨：百万ユーロ（1999 ATSユーロ）

| 項目        | 1990    | 1995    | 1996      | 1997      | 1998    | 1999    | 2000    | 2001    | 2002    | 2003    |
|-----------|---------|---------|-----------|-----------|---------|---------|---------|---------|---------|---------|
| 潜在国民負担率   | 42.1%   | 45.9%   | 46.4%     | 44.9%     | 45.2%   | 44.7%   | 43.2%   | 43.3%   | 42.6%   | 43.1%   |
| 国民負担率     | 39.7%   | 40.2%   | 42.6%     | 43.2%     | 42.7%   | 42.4%   | 41.5%   | 43.3%   | 42.2%   | 41.8%   |
| 社会保障負担    | 15.6%   | 17.1%   | 17.5%     | 17.3%     | 17.0%   | 17.0%   | 16.6%   | 16.5%   | 16.3%   | 16.3%   |
| 資産課税等     | 1.1%    | 0.6%    | 0.6%      | 0.6%      | 0.6%    | 0.6%    | 0.6%    | 0.6%    | 0.5%    | 0.6%    |
| 消費課税      | 12.7%   | 11.5%   | 12.4%     | 12.5%     | 12.3%   | 12.4%   | 12.1%   | 12.2%   | 12.4%   | 12.1%   |
| 法人所得課税    | 1.5%    | 1.5%    | 2.2%      | 2.2%      | 2.3%    | 1.9%    | 2.2%    | 3.3%    | 2.4%    | 2.3%    |
| 個人所得課税    | 8.8%    | 9.4%    | 9.8%      | 10.6%     | 10.5%   | 10.5%   | 10.1%   | 10.7%   | 10.6%   | 10.5%   |
| 財政黒字(-赤字) | -2.3%   | -5.7%   | -3.8%     | -1.7%     | -2.5%   | -2.3%   | -1.6%   | 0.1%    | -0.4%   | -1.3%   |
| 国民負担額     | 53,099  | 70,555  | 1,043,269 | 1,086,363 | 82,240  | 84,726  | 87,366  | 93,259  | 93,193  | 94,537  |
| 社会保障負担    | 20,807  | 30,039  | 427,575   | 435,886   | 32,792  | 33,980  | 34,880  | 35,518  | 36,006  | 36,905  |
| 資産課税等     | 1,473   | 1,081   | 15,247    | 14,978    | 1,123   | 1,167   | 1,206   | 1,258   | 1,206   | 1,263   |
| 消費課税      | 17,023  | 20,217  | 304,723   | 314,110   | 23,749  | 24,737  | 25,544  | 26,304  | 27,361  | 27,468  |
| 法人所得課税    | 2,009   | 2,719   | 54,528    | 55,975    | 4,337   | 3,780   | 4,565   | 7,012   | 5,279   | 5,253   |
| 個人所得課税    | 11,787  | 16,499  | 241,196   | 265,414   | 20,239  | 21,062  | 21,171  | 23,167  | 23,341  | 23,648  |
| 財政黒字(-赤字) | -3,085  | -10,088 | -93,742   | -42,592   | -4,760  | -4,696  | -3,455  | 238     | -909    | -2,926  |
| GDP       | 133,603 | 175,526 | 2,449,959 | 2,513,476 | 192,384 | 200,025 | 210,392 | 215,593 | 221,008 | 226,142 |

### ② 対NI国民負担率

| 項目         | 1990   | 1995    | 1996      | 1997      | 1998    | 1999    | 2000    | 2001    | 2002    | 2003    |
|------------|--------|---------|-----------|-----------|---------|---------|---------|---------|---------|---------|
| 潜在国民負担率    | 57.6%  | 63.0%   | 63.5%     | 62.3%     | 62.6%   | 62.6%   | 60.0%   | 60.6%   | 59.1%   | 59.6%   |
| 国民負担率      | 54.5%  | 55.1%   | 58.3%     | 60.0%     | 59.2%   | 59.3%   | 57.7%   | 60.6%   | 58.5%   | 57.8%   |
| 社会保障負担     | 21.3%  | 23.5%   | 23.9%     | 24.1%     | 23.6%   | 23.8%   | 23.0%   | 23.1%   | 22.6%   | 22.6%   |
| 資産課税等      | 1.5%   | 0.8%    | 0.9%      | 0.8%      | 0.8%    | 0.8%    | 0.8%    | 0.8%    | 0.8%    | 0.8%    |
| 消費課税       | 17.5%  | 15.8%   | 17.0%     | 17.3%     | 17.1%   | 17.3%   | 16.9%   | 17.1%   | 17.2%   | 16.8%   |
| 法人所得課税     | 2.1%   | 2.1%    | 3.0%      | 3.1%      | 3.1%    | 2.6%    | 3.0%    | 4.6%    | 3.3%    | 3.2%    |
| 個人所得課税     | 12.1%  | 12.9%   | 13.5%     | 14.7%     | 14.6%   | 14.7%   | 14.0%   | 15.1%   | 14.6%   | 14.5%   |
| 財政黒字(-赤字)  | -3.2%  | -7.9%   | -5.2%     | -2.4%     | -3.4%   | -3.3%   | -2.3%   | 0.2%    | -0.6%   | -1.8%   |
| 国民負担額      | 53,099 | 70,555  | 1,043,269 | 1,086,363 | 82,240  | 84,726  | 87,366  | 93,259  | 93,193  | 94,537  |
| 社会保障負担     | 20,807 | 30,039  | 427,575   | 435,886   | 32,792  | 33,980  | 34,880  | 35,518  | 36,006  | 36,905  |
| 資産課税等      | 1,473  | 1,081   | 15,247    | 14,978    | 1,123   | 1,167   | 1,206   | 1,258   | 1,206   | 1,263   |
| 消費課税       | 17,023 | 20,217  | 304,723   | 314,110   | 23,749  | 24,737  | 25,544  | 26,304  | 27,361  | 27,468  |
| 法人所得課税     | 2,009  | 2,719   | 54,528    | 55,975    | 4,337   | 3,780   | 4,565   | 7,012   | 5,279   | 5,253   |
| 個人所得課税     | 11,787 | 16,499  | 241,196   | 265,414   | 20,239  | 21,062  | 21,171  | 23,167  | 23,341  | 23,648  |
| 財政黒字(-赤字)  | -3,085 | -10,088 | -93,742   | -42,592   | -4,760  | -4,696  | -3,455  | 238     | -909    | -2,926  |
| 国民所得(要素表示) | 97,477 | 128,001 | 1,790,084 | 1,811,577 | 138,884 | 142,865 | 151,398 | 153,903 | 159,355 | 163,611 |

資料) OECD 「National Accounts of OECD Countries, Volume II」 「Revenue Statistics」

注) 1996年及び1997年のみ、百万シリングで表示。

(2) ベルギー

① 対GDP国民負担率

通貨：百万ユーロ（1999 BEFユーロ）

| 項目        | 1990    | 1995    | 1996 | 1997 | 1998    | 1999    | 2000    | 2001    | 2002    | 2003    |
|-----------|---------|---------|------|------|---------|---------|---------|---------|---------|---------|
| 潜在国民負担率   | 51.8%   | 54.1%   | -    | -    | 48.1%   | 47.3%   | 47.1%   | 47.3%   | 47.7%   | 46.9%   |
| 国民負担率     | 45.0%   | 46.9%   | -    | -    | 47.5%   | 46.9%   | 47.1%   | 47.3%   | 47.7%   | 46.9%   |
| 社会保障負担    | 16.1%   | 16.8%   | -    | -    | 16.6%   | 16.4%   | 16.1%   | 16.4%   | 16.7%   | 16.5%   |
| 資産課税等     | 1.2%    | 1.1%    | -    | -    | 1.5%    | 1.5%    | 1.5%    | 1.5%    | 1.4%    | 1.5%    |
| 消費課税      | 11.5%   | 11.6%   | -    | -    | 11.4%   | 11.5%   | 11.6%   | 11.2%   | 11.4%   | 11.2%   |
| 法人所得課税    | 2.5%    | 2.8%    | -    | -    | 3.8%    | 3.6%    | 3.6%    | 3.6%    | 3.5%    | 3.4%    |
| 個人所得課税    | 13.8%   | 14.6%   | -    | -    | 14.1%   | 14.0%   | 14.3%   | 14.7%   | 14.7%   | 14.3%   |
| 財政黒字(-赤字) | -6.8%   | -7.2%   | -    | -    | -0.7%   | -0.4%   | 0.2%    | 0.6%    | 0.1%    | 0.3%    |
| 国民負担額     | 73,462  | 94,760  | -    | -    | 106,899 | 110,502 | 116,781 | 120,297 | 124,480 | 126,363 |
| 社会保障負担    | 26,340  | 33,921  | -    | -    | 37,437  | 38,609  | 39,890  | 41,693  | 43,521  | 44,429  |
| 資産課税等     | 1,904   | 2,286   | -    | -    | 3,339   | 3,521   | 3,815   | 3,774   | 3,785   | 4,085   |
| 消費課税      | 18,716  | 23,363  | -    | -    | 25,592  | 27,050  | 28,642  | 28,451  | 29,702  | 30,147  |
| 法人所得課税    | 4,008   | 5,657   | -    | -    | 8,668   | 8,438   | 9,032   | 9,090   | 9,212   | 9,135   |
| 個人所得課税    | 22,494  | 29,533  | -    | -    | 31,863  | 32,884  | 35,402  | 37,289  | 38,260  | 38,567  |
| 財政黒字(-赤字) | -11,175 | -14,584 | -    | -    | -1,504  | -949    | 375     | 1,447   | 181     | 834     |
| GDP       | 163,341 | 202,129 | -    | -    | 225,231 | 235,683 | 247,924 | 254,153 | 261,124 | 269,546 |

② 対NI国民負担率

| 項目         | 1990    | 1995    | 1996 | 1997 | 1998    | 1999    | 2000    | 2001    | 2002    | 2003    |
|------------|---------|---------|------|------|---------|---------|---------|---------|---------|---------|
| 潜在国民負担率    | 68.2%   | 70.9%   | -    | -    | 64.1%   | 63.3%   | 63.3%   | 63.8%   | 63.9%   | 63.3%   |
| 国民負担率      | 59.2%   | 61.4%   | -    | -    | 63.2%   | 62.8%   | 63.3%   | 63.8%   | 63.9%   | 63.3%   |
| 社会保障負担     | 21.2%   | 22.0%   | -    | -    | 22.1%   | 21.9%   | 21.6%   | 22.1%   | 22.3%   | 22.2%   |
| 資産課税等      | 1.5%    | 1.5%    | -    | -    | 2.0%    | 2.0%    | 2.1%    | 2.0%    | 1.9%    | 2.0%    |
| 消費課税       | 15.1%   | 15.1%   | -    | -    | 15.1%   | 15.4%   | 15.5%   | 15.1%   | 15.3%   | 15.1%   |
| 法人所得課税     | 3.2%    | 3.7%    | -    | -    | 5.1%    | 4.8%    | 4.9%    | 4.8%    | 4.7%    | 4.6%    |
| 個人所得課税     | 18.1%   | 19.2%   | -    | -    | 18.8%   | 18.7%   | 19.2%   | 19.8%   | 19.6%   | 19.3%   |
| 財政黒字(-赤字)  | -9.0%   | -9.5%   | -    | -    | -0.9%   | -0.5%   | 0.2%    | 0.8%    | 0.1%    | 0.4%    |
| 国民負担額      | 73,462  | 94,760  | -    | -    | 106,899 | 110,502 | 116,781 | 120,297 | 124,480 | 126,363 |
| 社会保障負担     | 26,340  | 33,921  | -    | -    | 37,437  | 38,609  | 39,890  | 41,693  | 43,521  | 44,429  |
| 資産課税等      | 1,904   | 2,286   | -    | -    | 3,339   | 3,521   | 3,815   | 3,774   | 3,785   | 4,085   |
| 消費課税       | 18,716  | 23,363  | -    | -    | 25,592  | 27,050  | 28,642  | 28,451  | 29,702  | 30,147  |
| 法人所得課税     | 4,008   | 5,657   | -    | -    | 8,668   | 8,438   | 9,032   | 9,090   | 9,212   | 9,135   |
| 個人所得課税     | 22,494  | 29,533  | -    | -    | 31,863  | 32,884  | 35,402  | 37,289  | 38,260  | 38,567  |
| 財政黒字(-赤字)  | -11,175 | -14,584 | -    | -    | -1,504  | -949    | 375     | 1,447   | 181     | 834     |
| 国民所得(要素表示) | 124,170 | 154,213 | -    | -    | 169,044 | 175,934 | 184,494 | 188,694 | 194,760 | 199,715 |

資料) OECD 「National Accounts of OECD Countries, Volume II」 「Revenue Statistics」

注) 1996年及び1997年のみ、百万フランで表示。

## (3)カナダ

## ① 対GDP国民負担率

通貨：百万カナダ・ドル

| 項目        | 1990    | 1995    | 1996    | 1997    | 1998    | 1999    | 2000      | 2001      | 2002      | 2003      |
|-----------|---------|---------|---------|---------|---------|---------|-----------|-----------|-----------|-----------|
| 潜在国民負担率   | 41.1%   | 40.4%   | 38.2%   | 36.3%   | 36.3%   | 35.8%   | 35.5%     | 34.3%     | 33.9%     | 33.4%     |
| 国民負担率     | 35.1%   | 35.0%   | 35.4%   | 36.3%   | 36.3%   | 35.8%   | 35.5%     | 34.3%     | 33.9%     | 33.4%     |
| 社会保障負担    | 4.3%    | 5.1%    | 4.9%    | 4.8%    | 4.8%    | 4.7%    | 4.7%      | 4.9%      | 5.0%      | 5.0%      |
| 資産課税等     | 3.7%    | 3.9%    | 3.9%    | 3.8%    | 3.9%    | 3.8%    | 3.5%      | 3.5%      | 3.4%      | 3.5%      |
| 消費課税      | 9.4%    | 9.2%    | 9.3%    | 9.2%    | 9.3%    | 9.0%    | 8.9%      | 9.0%      | 9.1%      | 9.0%      |
| 法人所得課税    | 2.6%    | 3.0%    | 3.3%    | 4.0%    | 3.8%    | 3.8%    | 4.6%      | 3.2%      | 3.6%      | 3.7%      |
| 個人所得課税    | 15.1%   | 13.8%   | 14.1%   | 14.4%   | 14.4%   | 14.5%   | 13.8%     | 13.7%     | 12.7%     | 12.2%     |
| 財政黒字(-赤字) | -6.0%   | -5.4%   | -2.8%   | 0.2%    | 0.1%    | 1.6%    | 3.0%      | 1.1%      | 0.3%      | 0.6%      |
| 国民負担額     | 235,069 | 279,647 | 291,688 | 315,283 | 326,679 | 346,750 | 376,693   | 374,555   | 386,406   | 400,364   |
| 社会保障負担    | 28,944  | 40,489  | 39,980  | 42,029  | 43,465  | 45,721  | 49,748    | 53,156    | 56,865    | 60,302    |
| 資産課税等     | 24,467  | 30,907  | 32,056  | 33,289  | 35,151  | 36,557  | 37,157    | 38,245    | 39,004    | 41,471    |
| 消費課税      | 63,092  | 73,642  | 76,462  | 80,235  | 84,050  | 87,265  | 94,468    | 98,466    | 104,263   | 108,132   |
| 法人所得課税    | 17,433  | 24,061  | 27,271  | 34,563  | 34,279  | 36,584  | 48,645    | 35,348    | 41,377    | 44,025    |
| 個人所得課税    | 101,133 | 110,548 | 115,919 | 125,167 | 129,734 | 140,623 | 146,675   | 149,340   | 144,897   | 146,434   |
| 財政黒字(-赤字) | -40,083 | -43,181 | -23,421 | 1,640   | 765     | 15,855  | 31,705    | 12,337    | 3,252     | 7,627     |
| GDP       | 669,967 | 798,300 | 824,041 | 868,979 | 900,350 | 967,511 | 1,061,042 | 1,092,135 | 1,140,428 | 1,200,078 |

## ② 対NI国民負担率

| 項目         | 1990    | 1995    | 1996    | 1997    | 1998    | 1999    | 2000    | 2001    | 2002    | 2003    |
|------------|---------|---------|---------|---------|---------|---------|---------|---------|---------|---------|
| 潜在国民負担率    | 57.4%   | 57.6%   | 54.6%   | 51.6%   | 51.8%   | 50.8%   | 49.1%   | 47.8%   | 47.2%   | 46.0%   |
| 国民負担率      | 49.1%   | 49.9%   | 50.5%   | 51.6%   | 51.8%   | 50.8%   | 49.1%   | 47.8%   | 47.2%   | 46.0%   |
| 社会保障負担     | 6.0%    | 7.2%    | 6.9%    | 6.9%    | 6.9%    | 6.7%    | 6.5%    | 6.8%    | 6.9%    | 6.9%    |
| 資産課税等      | 5.1%    | 5.5%    | 5.6%    | 5.4%    | 5.6%    | 5.4%    | 4.8%    | 4.9%    | 4.8%    | 4.8%    |
| 消費課税       | 13.2%   | 13.1%   | 13.2%   | 13.1%   | 13.3%   | 12.8%   | 12.3%   | 12.6%   | 12.7%   | 12.4%   |
| 法人所得課税     | 3.6%    | 4.3%    | 4.7%    | 5.7%    | 5.4%    | 5.4%    | 6.3%    | 4.5%    | 5.1%    | 5.1%    |
| 個人所得課税     | 21.1%   | 19.7%   | 20.1%   | 20.5%   | 20.6%   | 20.6%   | 19.1%   | 19.0%   | 17.7%   | 16.8%   |
| 財政黒字(-赤字)  | -8.4%   | -7.7%   | -4.1%   | 0.3%    | 0.1%    | 2.3%    | 4.1%    | 1.6%    | 0.4%    | 0.9%    |
| 国民負担額      | 235,069 | 279,647 | 291,688 | 315,283 | 326,679 | 346,750 | 376,693 | 374,555 | 386,406 | 400,364 |
| 社会保障負担     | 28,944  | 40,489  | 39,980  | 42,029  | 43,465  | 45,721  | 49,748  | 53,156  | 56,865  | 60,302  |
| 資産課税等      | 24,467  | 30,907  | 32,056  | 33,289  | 35,151  | 36,557  | 37,157  | 38,245  | 39,004  | 41,471  |
| 消費課税       | 63,092  | 73,642  | 76,462  | 80,235  | 84,050  | 87,265  | 94,468  | 98,466  | 104,263 | 108,132 |
| 法人所得課税     | 17,433  | 24,061  | 27,271  | 34,563  | 34,279  | 36,584  | 48,645  | 35,348  | 41,377  | 44,025  |
| 個人所得課税     | 101,133 | 110,548 | 115,919 | 125,167 | 129,734 | 140,623 | 146,675 | 149,340 | 144,897 | 146,434 |
| 財政黒字(-赤字)  | -40,083 | -43,181 | -23,421 | 1,640   | 765     | 15,855  | 31,705  | 12,337  | 3,252   | 7,627   |
| 国民所得(要素表示) | 479,108 | 560,133 | 577,107 | 611,400 | 630,826 | 682,441 | 767,923 | 784,372 | 818,894 | 870,060 |

資料) OECD 「National Accounts of OECD Countries, Volume II」 「Revenue Statistics」

#### (4) チェコ共和国

##### ① 対GDP国民負担率

通貨：百万マルナ

| 項目        | 1990 | 1995      | 1996      | 1997      | 1998      | 1999      | 2000      | 2001      | 2002      | 2003      |
|-----------|------|-----------|-----------|-----------|-----------|-----------|-----------|-----------|-----------|-----------|
| 潜在国民負担率   | -    | 49.8%     | 38.9%     | 37.6%     | 39.2%     | 38.4%     | 38.2%     | 40.7%     | 42.5%     | 48.0%     |
| 国民負担率     | -    | 36.4%     | 35.9%     | 35.2%     | 34.2%     | 34.7%     | 34.6%     | 34.7%     | 35.7%     | 36.3%     |
| 社会保障負担    | -    | 14.4%     | 14.4%     | 14.8%     | 14.4%     | 14.3%     | 14.5%     | 14.5%     | 15.0%     | 15.1%     |
| 資産課税等     | -    | 0.5%      | 0.5%      | 0.5%      | 0.5%      | 0.5%      | 0.5%      | 0.5%      | 0.5%      | 0.5%      |
| 消費課税      | -    | 12.1%     | 12.3%     | 11.8%     | 11.0%     | 11.8%     | 11.4%     | 11.0%     | 11.0%     | 11.2%     |
| 法人所得課税    | -    | 4.6%      | 3.8%      | 3.1%      | 3.4%      | 3.4%      | 3.5%      | 4.2%      | 4.4%      | 4.6%      |
| 個人所得課税    | -    | 4.8%      | 4.9%      | 4.9%      | 4.8%      | 4.7%      | 4.6%      | 4.6%      | 4.8%      | 4.9%      |
| 財政黒字(-赤字) | -    | -13.4%    | -3.1%     | -2.4%     | -5.0%     | -3.6%     | -3.7%     | -5.9%     | -6.8%     | -11.6%    |
| 国民負担額     | -    | 533,490   | 595,509   | 628,162   | 670,909   | 709,266   | 743,189   | 804,160   | 862,626   | 927,173   |
| 社会保障負担    | -    | 211,220   | 239,791   | 264,769   | 281,677   | 292,704   | 311,867   | 334,925   | 363,233   | 384,467   |
| 資産課税等     | -    | 7,635     | 7,875     | 8,897     | 10,358    | 11,072    | 10,890    | 12,393    | 12,905    | 13,503    |
| 消費課税      | -    | 177,019   | 203,756   | 211,231   | 216,459   | 240,167   | 244,586   | 254,395   | 265,865   | 285,546   |
| 法人所得課税    | -    | 67,255    | 63,367    | 55,557    | 67,553    | 70,114    | 76,178    | 96,281    | 105,743   | 118,116   |
| 個人所得課税    | -    | 70,361    | 80,720    | 87,708    | 94,862    | 95,209    | 99,668    | 106,166   | 114,880   | 125,541   |
| 財政黒字(-赤字) | -    | -196,326  | -51,205   | -43,475   | -98,505   | -74,413   | -78,504   | -137,036  | -162,998  | -297,107  |
| GDP       | -    | 1,466,681 | 1,660,649 | 1,785,131 | 1,962,483 | 2,041,353 | 2,150,058 | 2,315,255 | 2,414,669 | 2,550,754 |

##### ② 対NI国民負担率

| 項目         | 1990 | 1995      | 1996      | 1997      | 1998      | 1999      | 2000      | 2001      | 2002      | 2003      |
|------------|------|-----------|-----------|-----------|-----------|-----------|-----------|-----------|-----------|-----------|
| 潜在国民負担率    | -    | 70.6%     | 55.7%     | 53.8%     | 55.5%     | 55.7%     | 55.9%     | 60.0%     | 63.8%     | 71.2%     |
| 国民負担率      | -    | 51.6%     | 51.3%     | 50.3%     | 48.4%     | 50.4%     | 50.6%     | 51.3%     | 53.7%     | 53.9%     |
| 社会保障負担     | -    | 20.4%     | 20.7%     | 21.2%     | 20.3%     | 20.8%     | 21.2%     | 21.4%     | 22.6%     | 22.4%     |
| 資産課税等      | -    | 0.7%      | 0.7%      | 0.7%      | 0.7%      | 0.8%      | 0.7%      | 0.8%      | 0.8%      | 0.8%      |
| 消費課税       | -    | 17.1%     | 17.6%     | 16.9%     | 15.6%     | 17.1%     | 16.6%     | 16.2%     | 16.5%     | 16.6%     |
| 法人所得課税     | -    | 6.5%      | 5.5%      | 4.5%      | 4.9%      | 5.0%      | 5.2%      | 6.1%      | 6.6%      | 6.9%      |
| 個人所得課税     | -    | 6.8%      | 7.0%      | 7.0%      | 6.8%      | 6.8%      | 6.8%      | 6.8%      | 7.1%      | 7.3%      |
| 財政黒字(-赤字)  | -    | -19.0%    | -4.4%     | -3.5%     | -7.1%     | -5.3%     | -5.3%     | -8.7%     | -10.1%    | -17.3%    |
| 国民負担額      | -    | 533,490   | 595,509   | 628,162   | 670,909   | 709,266   | 743,189   | 804,160   | 862,626   | 927,173   |
| 社会保障負担     | -    | 211,220   | 239,791   | 264,769   | 281,677   | 292,704   | 311,867   | 334,925   | 363,233   | 384,467   |
| 資産課税等      | -    | 7,635     | 7,875     | 8,897     | 10,358    | 11,072    | 10,890    | 12,393    | 12,905    | 13,503    |
| 消費課税       | -    | 177,019   | 203,756   | 211,231   | 216,459   | 240,167   | 244,586   | 254,395   | 265,865   | 285,546   |
| 法人所得課税     | -    | 67,255    | 63,367    | 55,557    | 67,553    | 70,114    | 76,178    | 96,281    | 105,743   | 118,116   |
| 個人所得課税     | -    | 70,361    | 80,720    | 87,708    | 94,862    | 95,209    | 99,668    | 106,166   | 114,880   | 125,541   |
| 財政黒字(-赤字)  | -    | -196,326  | -51,205   | -43,475   | -98,505   | -74,413   | -78,504   | -137,036  | -162,998  | -297,107  |
| 国民所得(要素表示) | -    | 1,033,196 | 1,160,203 | 1,248,179 | 1,385,138 | 1,406,431 | 1,468,988 | 1,567,670 | 1,607,007 | 1,720,030 |

資料) OECD 「National Accounts of OECD Countries, Volume II」 「Revenue Statistics」

## (5) デンマーク

### ① 対GDP国民負担率

通貨：百万クローネ

| 項目        | 1990    | 1995      | 1996      | 1997      | 1998      | 1999      | 2000      | 2001      | 2002      | 2003      |
|-----------|---------|-----------|-----------|-----------|-----------|-----------|-----------|-----------|-----------|-----------|
| 潜在国民負担率   | 49.7%   | 53.1%     | 51.7%     | 50.6%     | 50.8%     | 52.2%     | 51.3%     | 50.8%     | 50.0%     | 49.7%     |
| 国民負担率     | 48.7%   | 50.8%     | 50.7%     | 50.6%     | 50.8%     | 52.2%     | 51.3%     | 50.8%     | 50.0%     | 49.7%     |
| 社会保障負担    | 2.3%    | 2.6%      | 2.6%      | 2.6%      | 2.6%      | 3.2%      | 3.3%      | 3.2%      | 2.7%      | 2.7%      |
| 資産課税等     | 2.0%    | 1.7%      | 1.6%      | 1.7%      | 1.8%      | 1.8%      | 1.6%      | 1.7%      | 1.8%      | 1.8%      |
| 消費課税      | 15.8%   | 15.9%     | 16.3%     | 16.3%     | 16.8%     | 16.8%     | 16.3%     | 16.2%     | 16.4%     | 16.1%     |
| 法人所得課税    | 1.9%    | 2.5%      | 2.4%      | 2.7%      | 2.9%      | 3.2%      | 3.4%      | 3.2%      | 2.9%      | 2.9%      |
| 個人所得課税    | 26.8%   | 28.1%     | 27.8%     | 27.3%     | 26.6%     | 27.2%     | 26.8%     | 26.5%     | 26.2%     | 26.0%     |
| 財政黒字(-赤字) | -1.0%   | -2.3%     | -1.0%     | 0.4%      | 1.1%      | 3.2%      | 2.5%      | 2.8%      | 1.6%      | 1.0%      |
| 国民負担額     | 402,062 | 513,412   | 538,112   | 564,355   | 586,378   | 630,246   | 656,719   | 671,548   | 675,446   | 690,465   |
| 社会保障負担    | 18,825  | 26,432    | 27,838    | 29,156    | 30,360    | 38,747    | 41,628    | 42,719    | 36,707    | 38,106    |
| 資産課税等     | 16,472  | 17,370    | 17,482    | 18,590    | 20,893    | 21,877    | 20,799    | 22,320    | 23,705    | 25,525    |
| 消費課税      | 130,094 | 160,750   | 172,668   | 182,242   | 193,994   | 203,142   | 208,079   | 214,497   | 222,167   | 224,245   |
| 法人所得課税    | 15,484  | 25,156    | 25,636    | 29,844    | 33,658    | 38,105    | 43,680    | 41,748    | 39,394    | 40,538    |
| 個人所得課税    | 221,187 | 283,704   | 294,488   | 304,523   | 307,473   | 328,375   | 342,533   | 350,264   | 353,473   | 362,051   |
| 財政黒字(-赤字) | -8,391  | -22,835   | -10,586   | 3,940     | 13,057    | 38,758    | 32,481    | 37,525    | 21,164    | 14,555    |
| GDP       | 825,311 | 1,009,756 | 1,060,887 | 1,116,324 | 1,155,407 | 1,207,749 | 1,278,956 | 1,322,951 | 1,350,787 | 1,390,537 |

### ② 対NI国民負担率

| 項目         | 1990    | 1995    | 1996    | 1997    | 1998    | 1999    | 2000    | 2001    | 2002    | 2003    |
|------------|---------|---------|---------|---------|---------|---------|---------|---------|---------|---------|
| 潜在国民負担率    | 73.3%   | 76.8%   | 75.2%   | 74.1%   | 75.0%   | 76.5%   | 75.8%   | 74.7%   | 74.2%   | 72.4%   |
| 国民負担率      | 71.8%   | 73.5%   | 73.8%   | 74.1%   | 75.0%   | 76.5%   | 75.8%   | 74.7%   | 74.2%   | 72.4%   |
| 社会保障負担     | 3.4%    | 3.8%    | 3.8%    | 3.8%    | 3.9%    | 4.7%    | 4.8%    | 4.8%    | 4.0%    | 4.0%    |
| 資産課税等      | 2.9%    | 2.5%    | 2.4%    | 2.4%    | 2.7%    | 2.7%    | 2.4%    | 2.5%    | 2.6%    | 2.7%    |
| 消費課税       | 23.2%   | 23.0%   | 23.7%   | 23.9%   | 24.8%   | 24.7%   | 24.0%   | 23.9%   | 24.4%   | 23.5%   |
| 法人所得課税     | 2.8%    | 3.6%    | 3.5%    | 3.9%    | 4.3%    | 4.6%    | 5.0%    | 4.6%    | 4.3%    | 4.3%    |
| 個人所得課税     | 39.5%   | 40.6%   | 40.4%   | 40.0%   | 39.3%   | 39.9%   | 39.5%   | 39.0%   | 38.8%   | 38.0%   |
| 財政黒字(-赤字)  | -1.5%   | -3.3%   | -1.5%   | 0.5%    | 1.7%    | 4.7%    | 3.7%    | 4.2%    | 2.3%    | 1.5%    |
| 国民負担額      | 402,062 | 513,412 | 538,112 | 564,355 | 586,591 | 630,454 | 656,719 | 671,548 | 675,446 | 690,465 |
| 社会保障負担     | 18,825  | 26,432  | 27,838  | 29,156  | 30,360  | 38,747  | 41,628  | 42,719  | 36,707  | 38,106  |
| 資産課税等      | 16,472  | 17,370  | 17,482  | 18,590  | 20,893  | 21,877  | 20,799  | 22,320  | 23,705  | 25,525  |
| 消費課税       | 130,094 | 160,750 | 172,668 | 182,242 | 193,994 | 203,142 | 208,079 | 214,497 | 222,167 | 224,245 |
| 法人所得課税     | 15,484  | 25,156  | 25,636  | 29,844  | 33,657  | 38,104  | 43,680  | 41,748  | 39,394  | 40,538  |
| 個人所得課税     | 221,187 | 283,704 | 294,488 | 304,523 | 307,687 | 328,584 | 342,533 | 350,264 | 353,473 | 362,051 |
| 財政黒字(-赤字)  | -8,391  | -22,835 | -10,586 | 3,940   | 13,057  | 38,758  | 32,481  | 37,525  | 21,164  | 14,555  |
| 国民所得(要素表示) | 560,240 | 698,084 | 729,314 | 761,480 | 782,470 | 823,647 | 866,845 | 899,038 | 910,329 | 953,192 |

資料) OECD 「National Accounts of OECD Countries, Volume II」 「Revenue Statistics」

## (6) フィンランド

### ① 対GDP国民負担率

通貨：百万ユーロ（1999 FINユーロ）

| 項目        | 1990   | 1995   | 1996    | 1997    | 1998    | 1999    | 2000    | 2001    | 2002    | 2003    |
|-----------|--------|--------|---------|---------|---------|---------|---------|---------|---------|---------|
| 潜在国民負担率   | 45.6%  | 50.4%  | 52.4%   | 49.4%   | 47.4%   | 48.3%   | 48.1%   | 46.1%   | 45.9%   | 44.9%   |
| 国民負担率     | 45.6%  | 46.6%  | 49.3%   | 47.9%   | 47.4%   | 48.3%   | 48.1%   | 46.1%   | 45.9%   | 44.9%   |
| 社会保障負担    | 12.8%  | 14.8%  | 14.3%   | 13.4%   | 13.1%   | 13.2%   | 12.3%   | 12.6%   | 12.3%   | 12.1%   |
| 資産課税等     | 1.1%   | 1.0%   | 1.1%    | 1.1%    | 1.1%    | 1.1%    | 1.2%    | 1.1%    | 1.1%    | 1.1%    |
| 消費課税      | 14.4%  | 14.1%  | 14.2%   | 14.2%   | 14.2%   | 14.6%   | 14.0%   | 13.7%   | 13.9%   | 14.4%   |
| 法人所得課税    | 2.0%   | 2.3%   | 2.7%    | 3.7%    | 4.3%    | 4.4%    | 6.0%    | 4.3%    | 4.3%    | 3.5%    |
| 個人所得課税    | 15.3%  | 14.3%  | 17.1%   | 15.4%   | 14.8%   | 14.9%   | 14.7%   | 14.5%   | 14.3%   | 13.9%   |
| 財政黒字(-赤字) | 5.3%   | -3.9%  | -3.2%   | -1.5%   | 1.6%    | 2.2%    | 7.1%    | 5.3%    | 4.3%    | 2.3%    |
| 国民負担額     | 40,278 | 44,349 | 288,564 | 304,224 | 55,169  | 57,896  | 62,654  | 62,509  | 64,350  | 64,351  |
| 社会保障負担    | 11,330 | 14,105 | 83,541  | 85,328  | 15,180  | 15,870  | 16,022  | 17,015  | 17,269  | 17,376  |
| 資産課税等     | 956    | 975    | 6,212   | 6,877   | 1,273   | 1,353   | 1,519   | 1,450   | 1,540   | 1,508   |
| 消費課税      | 12,710 | 13,418 | 83,262  | 90,531  | 16,520  | 17,517  | 18,203  | 18,582  | 19,495  | 20,610  |
| 法人所得課税    | 1,761  | 2,212  | 15,641  | 23,704  | 4,956   | 5,249   | 7,792   | 5,835   | 5,988   | 4,952   |
| 個人所得課税    | 13,521 | 13,639 | 99,908  | 97,784  | 17,240  | 17,907  | 19,118  | 19,627  | 20,058  | 19,905  |
| 財政黒字(-赤字) | 4,644  | -3,688 | -18,510 | -9,583  | 1,913   | 2,610   | 9,230   | 7,147   | 5,980   | 3,312   |
| GDP       | 88,244 | 95,262 | 585,865 | 635,532 | 116,311 | 119,985 | 130,145 | 135,468 | 140,284 | 143,337 |

### ② 対NI国民負担率

| 項目         | 1990   | 1995   | 1996    | 1997    | 1998   | 1999   | 2000   | 2001   | 2002    | 2003    |
|------------|--------|--------|---------|---------|--------|--------|--------|--------|---------|---------|
| 潜在国民負担率    | 67.6%  | 75.0%  | 77.0%   | 71.7%   | 68.9%  | 69.6%  | 68.3%  | 64.9%  | 63.9%   | 64.2%   |
| 国民負担率      | 67.6%  | 69.2%  | 72.4%   | 69.5%   | 68.9%  | 69.6%  | 68.3%  | 64.9%  | 63.9%   | 64.2%   |
| 社会保障負担     | 19.0%  | 22.0%  | 21.0%   | 19.5%   | 19.0%  | 19.1%  | 17.5%  | 17.7%  | 17.2%   | 17.3%   |
| 資産課税等      | 1.6%   | 1.5%   | 1.6%    | 1.6%    | 1.6%   | 1.6%   | 1.7%   | 1.5%   | 1.5%    | 1.5%    |
| 消費課税       | 21.3%  | 20.9%  | 20.9%   | 20.7%   | 20.6%  | 21.1%  | 19.8%  | 19.3%  | 19.4%   | 20.6%   |
| 法人所得課税     | 3.0%   | 3.5%   | 3.9%    | 5.4%    | 6.2%   | 6.3%   | 8.5%   | 6.1%   | 5.9%    | 4.9%    |
| 個人所得課税     | 22.7%  | 21.3%  | 25.1%   | 22.3%   | 21.5%  | 21.5%  | 20.8%  | 20.4%  | 19.9%   | 19.9%   |
| 財政黒字(-赤字)  | 7.8%   | -5.8%  | -4.6%   | -2.2%   | 2.4%   | 3.1%   | 10.1%  | 7.4%   | 5.9%    | 3.3%    |
| 国民負担額      | 40,278 | 44,349 | 288,564 | 304,224 | 55,169 | 57,896 | 62,654 | 62,509 | 64,350  | 64,351  |
| 社会保障負担     | 11,330 | 14,105 | 83,541  | 85,328  | 15,180 | 15,870 | 16,022 | 17,015 | 17,269  | 17,376  |
| 資産課税等      | 956    | 975    | 6,212   | 6,877   | 1,273  | 1,353  | 1,519  | 1,450  | 1,540   | 1,508   |
| 消費課税       | 12,710 | 13,418 | 83,262  | 90,531  | 16,520 | 17,517 | 18,203 | 18,582 | 19,495  | 20,610  |
| 法人所得課税     | 1,761  | 2,212  | 15,641  | 23,704  | 4,956  | 5,249  | 7,792  | 5,835  | 5,988   | 4,952   |
| 個人所得課税     | 13,521 | 13,639 | 99,908  | 97,784  | 17,240 | 17,907 | 19,118 | 19,627 | 20,058  | 19,905  |
| 財政黒字(-赤字)  | 4,644  | -3,688 | -18,510 | -9,583  | 1,913  | 2,610  | 9,230  | 7,147  | 5,980   | 3,312   |
| 国民所得(要素表示) | 59,542 | 64,068 | 398,687 | 437,700 | 80,066 | 83,190 | 91,738 | 96,364 | 100,669 | 100,188 |

資料) OECD 「National Accounts of OECD Countries, Volume II」 「Revenue Statistics」

注) 1996年及び1997年のみ、百万マルクで表示。

## (7) フランス

## ① 対GDP国民負担率

通貨：百万ユーロ（1999 FRFユーロ）

| 項目        | 1990      | 1995      | 1996      | 1997      | 1998      | 1999      | 2000      | 2001      | 2002      | 2003      |
|-----------|-----------|-----------|-----------|-----------|-----------|-----------|-----------|-----------|-----------|-----------|
| 潜在国民負担率   | 44.4%     | 47.6%     | 48.1%     | 47.3%     | 46.0%     | 45.9%     | 45.1%     | 44.6%     | 45.8%     | 46.8%     |
| 国民負担率     | 42.3%     | 42.1%     | 44.0%     | 44.2%     | 43.4%     | 44.3%     | 43.6%     | 43.1%     | 42.7%     | 42.6%     |
| 社会保障負担    | 20.5%     | 20.3%     | 20.7%     | 20.3%     | 17.9%     | 18.1%     | 17.9%     | 17.9%     | 18.0%     | 18.2%     |
| 資産課税等     | 2.7%      | 2.9%      | 3.0%      | 3.3%      | 3.2%      | 3.2%      | 3.1%      | 3.3%      | 3.1%      | 3.2%      |
| 消費課税      | 12.2%     | 11.8%     | 12.6%     | 12.4%     | 12.0%     | 12.1%     | 11.5%     | 10.7%     | 11.2%     | 11.1%     |
| 法人所得課税    | 2.3%      | 2.1%      | 2.3%      | 2.6%      | 2.7%      | 3.0%      | 3.1%      | 3.4%      | 2.9%      | 2.5%      |
| 個人所得課税    | 4.6%      | 4.9%      | 5.3%      | 5.6%      | 7.6%      | 7.9%      | 8.0%      | 7.9%      | 7.5%      | 7.6%      |
| 財政黒字(-赤字) | -2.1%     | -5.5%     | -4.1%     | -3.0%     | -2.6%     | -1.6%     | -1.5%     | -1.6%     | -3.2%     | -4.2%     |
| 国民負担額     | 427,076   | 502,752   | 3,500,027 | 3,629,393 | 574,724   | 605,403   | 628,474   | 645,008   | 660,555   | 675,621   |
| 社会保障負担    | 206,758   | 242,577   | 1,646,478 | 1,664,107 | 236,789   | 247,919   | 257,859   | 267,950   | 278,259   | 289,267   |
| 資産課税等     | 27,434    | 34,834    | 242,102   | 274,088   | 42,579    | 44,026    | 44,764    | 49,017    | 47,921    | 50,458    |
| 消費課税      | 123,235   | 141,243   | 1,004,936 | 1,019,007 | 159,085   | 164,894   | 165,551   | 159,533   | 173,049   | 175,805   |
| 法人所得課税    | 23,204    | 25,131    | 184,605   | 213,501   | 35,130    | 40,602    | 44,429    | 50,762    | 44,494    | 39,585    |
| 個人所得課税    | 46,445    | 58,967    | 421,906   | 458,690   | 101,141   | 107,962   | 115,871   | 117,746   | 116,832   | 120,506   |
| 財政黒字(-赤字) | -21,110   | -65,485   | -324,286  | -249,248  | -34,736   | -21,824   | -21,287   | -23,319   | -49,095   | -66,634   |
| GDP       | 1,009,345 | 1,194,808 | 7,951,366 | 8,207,091 | 1,324,567 | 1,366,466 | 1,441,372 | 1,497,184 | 1,548,555 | 1,585,172 |

## ② 対NI国民負担率

| 項目         | 1990    | 1995    | 1996      | 1997      | 1998    | 1999      | 2000      | 2001      | 2002      | 2003      |
|------------|---------|---------|-----------|-----------|---------|-----------|-----------|-----------|-----------|-----------|
| 潜在国民負担率    | 61.0%   | 64.1%   | 67.6%     | 66.1%     | 62.0%   | 61.2%     | 60.0%     | 60.1%     | 61.7%     | 62.9%     |
| 国民負担率      | 58.1%   | 56.7%   | 61.9%     | 61.8%     | 58.4%   | 59.0%     | 58.0%     | 58.0%     | 57.5%     | 57.2%     |
| 社会保障負担     | 28.1%   | 27.3%   | 29.1%     | 28.3%     | 24.1%   | 24.2%     | 23.8%     | 23.8%     | 24.2%     | 24.5%     |
| 資産課税等      | 3.7%    | 3.9%    | 4.3%      | 4.7%      | 4.3%    | 4.3%      | 4.1%      | 4.4%      | 4.2%      | 4.3%      |
| 消費課税       | 16.8%   | 15.9%   | 17.8%     | 17.4%     | 16.2%   | 16.1%     | 15.3%     | 14.9%     | 15.1%     | 14.9%     |
| 法人所得課税     | 3.2%    | 2.8%    | 3.3%      | 3.6%      | 3.6%    | 4.0%      | 4.1%      | 4.5%      | 3.9%      | 3.4%      |
| 個人所得課税     | 6.3%    | 6.6%    | 7.5%      | 7.8%      | 10.3%   | 10.5%     | 10.7%     | 10.5%     | 10.2%     | 10.2%     |
| 財政黒字(-赤字)  | -2.9%   | -7.4%   | -5.7%     | -4.2%     | -3.5%   | -2.1%     | -2.0%     | -2.1%     | -4.3%     | -5.6%     |
| 国民負担額      | 427,076 | 502,752 | 3,500,027 | 3,629,393 | 574,724 | 605,403   | 628,474   | 652,884   | 660,555   | 675,621   |
| 社会保障負担     | 206,758 | 242,577 | 1,646,478 | 1,664,107 | 236,789 | 247,919   | 257,859   | 267,950   | 278,259   | 289,267   |
| 資産課税等      | 27,434  | 34,834  | 242,102   | 274,088   | 42,579  | 44,026    | 44,764    | 49,017    | 47,921    | 50,458    |
| 消費課税       | 123,235 | 141,243 | 1,004,936 | 1,019,007 | 159,085 | 164,894   | 165,551   | 167,409   | 173,049   | 175,805   |
| 法人所得課税     | 23,204  | 25,131  | 184,605   | 213,501   | 35,130  | 40,602    | 44,429    | 50,762    | 44,494    | 39,585    |
| 個人所得課税     | 46,445  | 58,967  | 421,906   | 458,690   | 101,141 | 107,962   | 115,871   | 117,746   | 116,832   | 120,506   |
| 財政黒字(-赤字)  | -21,110 | -65,485 | -324,286  | -249,248  | -34,736 | -21,824   | -21,287   | -23,319   | -49,095   | -66,634   |
| 国民所得(要素表示) | 735,320 | 886,973 | 5,658,263 | 5,870,270 | 983,769 | 1,025,270 | 1,083,255 | 1,124,907 | 1,149,415 | 1,180,671 |

資料) OECD 「National Accounts of OECD Countries, Volume II」 「Revenue Statistics」

注) 1996年及び1997年のみ、百万フランで表示。

## (8)ドイツ

## ① 対GDP国民負担率

通貨：百万ユーロ（1999 DEMユーロ）

| 項目        | 1990 | 1995      | 1996      | 1997      | 1998      | 1999      | 2000      | 2001      | 2002      | 2003      |
|-----------|------|-----------|-----------|-----------|-----------|-----------|-----------|-----------|-----------|-----------|
| 潜在国民負担率   | -    | 50.7%     | 45.2%     | 44.1%     | 42.7%     | 42.6%     | 41.0%     | 42.7%     | 42.8%     | 43.1%     |
| 国民負担率     | -    | 41.0%     | 41.7%     | 41.4%     | 40.5%     | 41.2%     | 41.0%     | 39.9%     | 39.2%     | 39.3%     |
| 社会保障負担    | -    | 18.3%     | 19.4%     | 19.6%     | 18.9%     | 18.7%     | 18.3%     | 18.1%     | 18.1%     | 18.2%     |
| 資産課税等     | -    | 1.0%      | 1.1%      | 1.0%      | 0.9%      | 0.9%      | 0.8%      | 0.8%      | 0.8%      | 0.8%      |
| 消費課税      | -    | 10.4%     | 10.5%     | 10.3%     | 10.1%     | 10.5%     | 10.6%     | 10.5%     | 10.4%     | 10.5%     |
| 法人所得課税    | -    | 1.0%      | 1.4%      | 1.5%      | 1.6%      | 1.8%      | 1.8%      | 0.6%      | 1.0%      | 1.3%      |
| 個人所得課税    | -    | 10.2%     | 9.3%      | 8.9%      | 9.1%      | 9.3%      | 9.4%      | 9.8%      | 8.9%      | 8.5%      |
| 財政黒字(-赤字) | -    | -9.7%     | -3.4%     | -2.7%     | -2.2%     | -1.5%     | 1.3%      | -2.8%     | -3.6%     | -3.8%     |
| 国民負担額     | -    | 758,526   | 1,497,175 | 1,517,477 | 798,142   | 828,687   | 845,860   | 843,157   | 842,858   | 851,825   |
| 社会保障負担    | -    | 338,740   | 696,630   | 719,930   | 372,040   | 375,390   | 378,420   | 383,570   | 389,280   | 394,830   |
| 資産課税等     | -    | 19,049    | 40,706    | 37,363    | 17,001    | 18,488    | 17,505    | 17,450    | 17,356    | 18,102    |
| 消費課税      | -    | 192,497   | 376,273   | 378,459   | 198,808   | 212,069   | 218,686   | 222,443   | 223,755   | 228,076   |
| 法人所得課税    | -    | 19,171    | 50,984    | 55,076    | 31,188    | 35,616    | 37,076    | 12,669    | 21,722    | 27,252    |
| 個人所得課税    | -    | 189,069   | 332,582   | 326,649   | 179,105   | 187,124   | 194,173   | 207,025   | 190,745   | 183,565   |
| 財政黒字(-赤字) | -    | -179,450  | -122,490  | -99,320   | -42,780   | -29,400   | 26,960    | -58,560   | -77,490   | -81,340   |
| GDP       | -    | 1,848,450 | 3,586,500 | 3,666,500 | 1,968,380 | 2,012,000 | 2,062,500 | 2,113,560 | 2,148,810 | 2,164,870 |

## ② 対NI国民負担率

| 項目         | 1990 | 1995      | 1996      | 1997      | 1998      | 1999      | 2000      | 2001      | 2002      | 2003      |
|------------|------|-----------|-----------|-----------|-----------|-----------|-----------|-----------|-----------|-----------|
| 潜在国民負担率    | -    | 67.6%     | 60.3%     | 59.1%     | 57.6%     | 57.9%     | 55.7%     | 58.0%     | 58.3%     | 58.4%     |
| 国民負担率      | -    | 54.7%     | 55.8%     | 55.5%     | 54.7%     | 55.9%     | 55.7%     | 54.2%     | 53.4%     | 53.3%     |
| 社会保障負担     | -    | 24.4%     | 25.9%     | 26.3%     | 25.5%     | 25.3%     | 24.9%     | 24.7%     | 24.6%     | 24.7%     |
| 資産課税等      | -    | 1.4%      | 1.5%      | 1.4%      | 1.2%      | 1.2%      | 1.2%      | 1.1%      | 1.1%      | 1.1%      |
| 消費課税       | -    | 13.9%     | 14.0%     | 13.8%     | 13.6%     | 14.3%     | 14.4%     | 14.3%     | 14.2%     | 14.3%     |
| 法人所得課税     | -    | 1.4%      | 1.9%      | 2.0%      | 2.1%      | 2.4%      | 2.4%      | 0.8%      | 1.4%      | 1.7%      |
| 個人所得課税     | -    | 13.6%     | 12.4%     | 11.9%     | 12.3%     | 12.6%     | 12.8%     | 13.3%     | 12.1%     | 11.5%     |
| 財政黒字(-赤字)  | -    | -12.9%    | -4.6%     | -3.6%     | -2.9%     | -2.0%     | 1.8%      | -3.8%     | -4.9%     | -5.1%     |
| 国民負担額      | -    | 758,526   | 1,497,174 | 1,517,477 | 798,142   | 828,687   | 845,860   | 843,157   | 842,858   | 851,825   |
| 社会保障負担     | -    | 338,740   | 696,630   | 719,930   | 372,040   | 375,390   | 378,420   | 383,570   | 389,280   | 394,830   |
| 資産課税等      | -    | 19,049    | 40,705    | 37,363    | 17,001    | 18,488    | 17,505    | 17,450    | 17,356    | 18,102    |
| 消費課税       | -    | 192,497   | 376,273   | 378,459   | 198,808   | 212,069   | 218,686   | 222,443   | 223,755   | 228,076   |
| 法人所得課税     | -    | 19,171    | 50,984    | 55,076    | 31,188    | 35,616    | 37,076    | 12,669    | 21,722    | 27,252    |
| 個人所得課税     | -    | 189,069   | 332,582   | 326,649   | 179,105   | 187,124   | 194,173   | 207,025   | 190,745   | 183,565   |
| 財政黒字(-赤字)  | -    | -179,450  | -122,490  | -99,320   | -42,780   | -29,400   | 26,960    | -58,560   | -77,490   | -81,340   |
| 国民所得(要素表示) | -    | 1,386,640 | 2,684,840 | 2,736,230 | 1,459,790 | 1,482,170 | 1,517,630 | 1,554,560 | 1,579,340 | 1,599,190 |

資料) OECD 「National Accounts of OECD Countries, Volume II」 「Revenue Statistics」

注) 1996年及び1997年のみ、百万ドイツマルクで表示。



## (9) ギリシャ

## ① 対GDP国民負担率

通貨：百万ユーロ（2001 GDDユーロ）

| 項目        | 1990   | 1995   | 1996       | 1997       | 1998    | 1999    | 2000    | 2001    | 2002    | 2003    |
|-----------|--------|--------|------------|------------|---------|---------|---------|---------|---------|---------|
| 潜在国民負担率   | 47.6%  | 44.6%  | 42.1%      | 40.0%      | 40.2%   | 40.7%   | 44.6%   | 42.5%   | 43.6%   | 43.5%   |
| 国民負担率     | 31.9%  | 34.4%  | 34.7%      | 35.9%      | 37.7%   | 38.9%   | 40.4%   | 38.9%   | 39.4%   | 38.3%   |
| 社会保障負担    | 11.7%  | 12.6%  | 12.9%      | 13.3%      | 13.6%   | 13.7%   | 14.0%   | 14.1%   | 15.0%   | 15.5%   |
| 資産課税等     | 1.4%   | 1.3%   | 1.1%       | 1.3%       | 1.3%    | 1.9%    | 2.4%    | 1.9%    | 1.7%    | 1.6%    |
| 消費課税      | 13.1%  | 13.4%  | 13.6%      | 13.7%      | 13.6%   | 13.7%   | 13.6%   | 14.0%   | 13.8%   | 12.9%   |
| 法人所得課税    | 1.6%   | 2.5%   | 2.4%       | 2.5%       | 3.5%    | 3.7%    | 4.7%    | 3.8%    | 3.8%    | 3.3%    |
| 個人所得課税    | 4.2%   | 4.7%   | 4.7%       | 5.2%       | 5.7%    | 6.0%    | 5.7%    | 5.1%    | 5.1%    | 5.0%    |
| 財政黒字(-赤字) | -15.7% | -10.2% | -7.4%      | -4.0%      | -2.5%   | -1.8%   | -4.2%   | -3.6%   | -4.2%   | -5.2%   |
| 国民負担額     | 12,480 | 27,533 | 10,390,772 | 11,896,248 | 39,900  | 43,885  | 49,134  | 51,113  | 55,881  | 58,730  |
| 社会保障負担    | 4,557  | 10,049 | 3,863,796  | 4,406,589  | 14,346  | 15,401  | 16,989  | 18,461  | 21,277  | 23,756  |
| 資産課税等     | 532    | 1,052  | 319,874    | 423,092    | 1,376   | 2,109   | 2,873   | 2,484   | 2,387   | 2,459   |
| 消費課税      | 5,109  | 10,675 | 4,077,803  | 4,531,948  | 14,376  | 15,426  | 16,608  | 18,400  | 19,567  | 19,779  |
| 法人所得課税    | 640    | 1,983  | 716,212    | 823,034    | 3,720   | 4,151   | 5,730   | 5,018   | 5,378   | 5,109   |
| 個人所得課税    | 1,642  | 3,774  | 1,413,087  | 1,711,585  | 6,082   | 6,798   | 6,934   | 6,750   | 7,272   | 7,627   |
| 財政黒字(-赤字) | -6,149 | -8,118 | -2,226,229 | -1,337,541 | -2,605  | -2,024  | -5,089  | -4,675  | -5,891  | -8,048  |
| GDP       | 39,111 | 79,927 | 29,935,080 | 33,103,840 | 105,773 | 112,686 | 121,701 | 131,317 | 141,669 | 153,472 |

## ② 対NI国民負担率

| 項目         | 1990   | 1995   | 1996       | 1997       | 1998   | 1999   | 2000   | 2001    | 2002    | 2003    |
|------------|--------|--------|------------|------------|--------|--------|--------|---------|---------|---------|
| 潜在国民負担率    | 56.3%  | 53.5%  | 51.2%      | 49.1%      | 49.2%  | 51.4%  | 56.8%  | 54.3%   | 56.0%   | 55.5%   |
| 国民負担率      | 37.7%  | 41.3%  | 42.2%      | 44.1%      | 46.2%  | 49.2%  | 51.4%  | 49.7%   | 50.7%   | 48.8%   |
| 社会保障負担     | 13.8%  | 15.1%  | 15.7%      | 16.3%      | 16.6%  | 17.3%  | 17.8%  | 18.0%   | 19.3%   | 19.7%   |
| 資産課税等      | 1.6%   | 1.6%   | 1.3%       | 1.6%       | 1.6%   | 2.4%   | 3.0%   | 2.4%    | 2.2%    | 2.0%    |
| 消費課税       | 15.4%  | 16.0%  | 16.5%      | 16.8%      | 16.6%  | 17.3%  | 17.4%  | 17.9%   | 17.7%   | 16.4%   |
| 法人所得課税     | 1.9%   | 3.0%   | 2.9%       | 3.1%       | 4.3%   | 4.7%   | 6.0%   | 4.9%    | 4.9%    | 4.2%    |
| 個人所得課税     | 5.0%   | 5.7%   | 5.7%       | 6.3%       | 7.0%   | 7.6%   | 7.3%   | 6.6%    | 6.6%    | 6.3%    |
| 財政黒字(-赤字)  | -18.6% | -12.2% | -9.0%      | -5.0%      | -3.0%  | -2.3%  | -5.3%  | -4.5%   | -5.3%   | -6.7%   |
| 国民負担額      | 12,480 | 27,533 | 10,390,772 | 11,896,248 | 39,900 | 43,885 | 49,134 | 51,113  | 55,881  | 58,730  |
| 社会保障負担     | 4,557  | 10,049 | 3,863,796  | 4,406,589  | 14,346 | 15,401 | 16,989 | 18,461  | 21,277  | 23,756  |
| 資産課税等      | 532    | 1,052  | 319,874    | 423,092    | 1,376  | 2,109  | 2,873  | 2,484   | 2,387   | 2,459   |
| 消費課税       | 5,109  | 10,675 | 4,077,803  | 4,531,948  | 14,376 | 15,426 | 16,608 | 18,400  | 19,567  | 19,779  |
| 法人所得課税     | 640    | 1,983  | 716,212    | 823,034    | 3,720  | 4,151  | 5,730  | 5,018   | 5,378   | 5,109   |
| 個人所得課税     | 1,642  | 3,774  | 1,413,087  | 1,711,585  | 6,082  | 6,798  | 6,934  | 6,750   | 7,272   | 7,627   |
| 財政黒字(-赤字)  | -6,149 | -8,118 | -2,226,229 | -1,337,541 | -2,605 | -2,024 | -5,089 | -4,675  | -5,891  | -8,048  |
| 国民所得(要素表示) | 33,098 | 66,695 | 24,642,367 | 26,970,403 | 86,389 | 89,256 | 95,529 | 102,782 | 110,260 | 120,347 |

資料) OECD「National Accounts of OECD Countries, Volume II」 「Revenue Statistics」

注) 1996年及び1997年のみ、百万ドラクマで表示。

## (10)ハンガリー

## ① 対GDP国民負担率

通貨：百万フォリント

| 項目        | 1990 | 1995      | 1996      | 1997      | 1998       | 1999       | 2000       | 2001       | 2002       | 2003       |
|-----------|------|-----------|-----------|-----------|------------|------------|------------|------------|------------|------------|
| 潜在国民負担率   | -    | -         | -         | -         | -          | 44.4%      | 42.3%      | 43.5%      | 48.0%      | 45.6%      |
| 国民負担率     | -    | 42.2%     | 40.4%     | 38.4%     | 38.3%      | 38.9%      | 39.2%      | 39.1%      | 39.4%      | 39.3%      |
| 社会保障負担    | -    | 15.6%     | 14.3%     | 14.0%     | 13.9%      | 13.3%      | 13.3%      | 13.3%      | 13.9%      | 13.7%      |
| 資産課税等     | -    | 0.5%      | 0.6%      | 0.6%      | 0.6%       | 0.6%       | 0.7%       | 0.7%       | 0.7%       | 0.8%       |
| 消費課税      | -    | 17.2%     | 16.6%     | 15.3%     | 15.1%      | 15.8%      | 15.8%      | 15.1%      | 14.6%      | 15.2%      |
| 法人所得課税    | -    | 1.9%      | 1.8%      | 1.9%      | 2.2%       | 2.3%       | 2.2%       | 2.4%       | 2.4%       | 2.2%       |
| 個人所得課税    | -    | 7.0%      | 7.1%      | 6.6%      | 6.5%       | 6.8%       | 7.2%       | 7.6%       | 7.9%       | 7.3%       |
| 財政黒字(-赤字) | -    | 0.0%      | 0.0%      | 0.0%      | 0.0%       | -5.5%      | -3.1%      | -4.4%      | -8.5%      | -6.3%      |
| 国民負担額     | -    | 2,369,876 | 2,787,600 | 3,280,362 | 3,862,424  | 4,431,188  | 5,165,958  | 5,807,904  | 6,600,535  | 7,234,414  |
| 社会保障負担    | -    | 875,398   | 985,820   | 1,194,136 | 1,402,590  | 1,519,360  | 1,749,057  | 1,971,090  | 2,323,803  | 2,528,731  |
| 資産課税等     | -    | 28,994    | 42,580    | 51,225    | 61,258     | 73,744     | 89,024     | 106,312    | 119,905    | 153,267    |
| 消費課税      | -    | 966,876   | 1,141,509 | 1,310,556 | 1,524,534  | 1,795,848  | 2,080,457  | 2,244,200  | 2,441,257  | 2,795,127  |
| 法人所得課税    | -    | 108,125   | 126,937   | 164,185   | 217,293    | 262,454    | 292,722    | 351,855    | 396,556    | 413,662    |
| 個人所得課税    | -    | 390,483   | 490,754   | 560,260   | 656,749    | 779,782    | 954,698    | 1,134,447  | 1,319,014  | 1,343,627  |
| 財政黒字(-赤字) | -    | -         | -         | -         | -          | -625,982   | -403,643   | -657,545   | -1,427,997 | -1,155,083 |
| GDP       | -    | 5,614,042 | 6,893,934 | 8,540,669 | 10,087,434 | 11,393,499 | 13,172,293 | 14,849,809 | 16,740,415 | 18,408,815 |

資料) OECD 「National Accounts of OECD Countries, Volume II」 「Revenue Statistics」

注) 「②対N I 国民負担率」は、N I 算出に必要なデータ欠損により算出できないため、非掲載としている。

## (11)アイスランド

## ①対GDP国民負担率

通貨：百万クローネ

| 項目        | 1990    | 1995    | 1996    | 1997    | 1998    | 1999    | 2000    | 2001    | 2002    | 2003    |
|-----------|---------|---------|---------|---------|---------|---------|---------|---------|---------|---------|
| 潜在国民負担率   | 32.6%   | 35.2%   | 34.8%   | 33.1%   | 34.7%   | 37.2%   | 39.2%   | 38.1%   | 38.3%   | 40.7%   |
| 国民負担率     | 29.3%   | 32.2%   | 33.2%   | 33.0%   | 34.7%   | 37.2%   | 39.2%   | 38.1%   | 38.3%   | 39.6%   |
| 社会保障負担    | 1.0%    | 2.6%    | 2.9%    | 2.9%    | 2.9%    | 3.0%    | 3.0%    | 3.0%    | 3.1%    | 3.4%    |
| 資産課税等     | 2.7%    | 2.9%    | 2.7%    | 2.7%    | 2.5%    | 2.6%    | 2.7%    | 2.7%    | 2.7%    | 2.4%    |
| 消費課税      | 16.2%   | 15.6%   | 16.0%   | 15.7%   | 15.9%   | 17.0%   | 17.6%   | 15.5%   | 15.7%   | 16.3%   |
| 法人所得課税    | 0.9%    | 1.0%    | 0.9%    | 0.9%    | 1.2%    | 1.6%    | 1.5%    | 1.8%    | 1.2%    | 1.6%    |
| 個人所得課税    | 8.5%    | 10.0%   | 10.7%   | 10.8%   | 12.2%   | 13.0%   | 14.3%   | 15.2%   | 15.6%   | 16.0%   |
| 財政黒字(-赤字) | -3.3%   | -3.0%   | -1.6%   | 0.0%    | 0.5%    | 2.4%    | 2.5%    | 0.2%    | 0.2%    | -1.0%   |
| 国民負担額     | 106,286 | 141,789 | 156,903 | 168,622 | 197,027 | 226,498 | 259,351 | 282,391 | 293,648 | 316,171 |
| 社会保障負担    | 3,548   | 11,650  | 13,674  | 14,799  | 16,550  | 18,262  | 20,047  | 22,296  | 23,904  | 26,872  |
| 資産課税等     | 9,689   | 12,872  | 12,845  | 13,671  | 14,054  | 15,856  | 17,851  | 19,822  | 20,461  | 18,812  |
| 消費課税      | 58,943  | 68,941  | 75,751  | 80,068  | 90,368  | 103,693 | 116,452 | 114,876 | 120,238 | 130,083 |
| 法人所得課税    | 3,198   | 4,242   | 4,193   | 4,752   | 6,711   | 9,520   | 10,185  | 13,170  | 9,309   | 13,057  |
| 個人所得課税    | 30,908  | 44,084  | 50,440  | 55,332  | 69,344  | 79,167  | 94,816  | 112,227 | 119,736 | 127,347 |
| 財政黒字(-赤字) | -12,106 | -13,396 | -7,729  | -108    | 2,829   | 14,617  | 16,554  | 1,273   | 1,475   | -8,305  |
| GDP       | 362,817 | 440,523 | 472,727 | 510,383 | 567,342 | 608,448 | 660,975 | 740,636 | 766,239 | 797,487 |

## ②対NI国民負担率

| 項目         | 1990    | 1995    | 1996    | 1997    | 1998    | 1999    | 2000    | 2001    | 2002    | 2003    |
|------------|---------|---------|---------|---------|---------|---------|---------|---------|---------|---------|
| 潜在国民負担率    | 49.9%   | 51.6%   | 50.5%   | 47.6%   | 49.7%   | 54.5%   | 57.8%   | 55.4%   | 53.8%   | 58.7%   |
| 国民負担率      | 44.8%   | 47.1%   | 48.1%   | 47.5%   | 49.7%   | 54.5%   | 57.8%   | 55.4%   | 53.8%   | 57.2%   |
| 社会保障負担     | 1.5%    | 3.9%    | 4.2%    | 4.2%    | 4.2%    | 4.4%    | 4.5%    | 4.4%    | 4.4%    | 4.9%    |
| 資産課税等      | 4.1%    | 4.3%    | 3.9%    | 3.9%    | 3.5%    | 3.8%    | 4.0%    | 3.9%    | 3.7%    | 3.4%    |
| 消費課税       | 24.8%   | 22.9%   | 23.2%   | 22.6%   | 22.8%   | 24.9%   | 25.9%   | 22.5%   | 22.0%   | 23.5%   |
| 法人所得課税     | 1.3%    | 1.4%    | 1.3%    | 1.3%    | 1.7%    | 2.3%    | 2.3%    | 2.6%    | 1.7%    | 2.4%    |
| 個人所得課税     | 13.0%   | 14.7%   | 15.5%   | 15.6%   | 17.5%   | 19.0%   | 21.1%   | 22.0%   | 21.9%   | 23.0%   |
| 財政黒字(-赤字)  | -5.1%   | -4.5%   | -2.4%   | 0.0%    | 0.7%    | 3.5%    | 3.7%    | 0.2%    | 0.3%    | -1.5%   |
| 国民負担額      | 106,286 | 141,789 | 156,903 | 168,712 | 197,027 | 226,498 | 259,351 | 282,391 | 293,648 | 316,171 |
| 社会保障負担     | 3,548   | 11,650  | 13,674  | 14,799  | 16,550  | 18,262  | 20,047  | 22,296  | 23,904  | 26,872  |
| 資産課税等      | 9,689   | 12,872  | 12,845  | 13,761  | 14,054  | 15,856  | 17,851  | 19,822  | 20,461  | 18,812  |
| 消費課税       | 58,943  | 68,941  | 75,751  | 80,068  | 90,368  | 103,693 | 116,452 | 114,876 | 120,238 | 130,083 |
| 法人所得課税     | 3,198   | 4,242   | 4,193   | 4,752   | 6,711   | 9,520   | 10,185  | 13,170  | 9,309   | 13,057  |
| 個人所得課税     | 30,908  | 44,084  | 50,440  | 55,332  | 69,344  | 79,167  | 94,816  | 112,227 | 119,736 | 127,347 |
| 財政黒字(-赤字)  | -12,106 | -13,396 | -7,729  | -108    | 2,829   | 14,617  | 16,554  | 1,273   | 1,475   | -8,305  |
| 国民所得(要素表示) | 237,291 | 300,799 | 325,895 | 354,938 | 396,424 | 415,931 | 449,054 | 509,986 | 545,674 | 552,949 |

資料) OECD 「National Accounts of OECD Countries, Volume II」 「Revenue Statistics」

## (12) アイルランド

### ① 対GDP国民負担率

通貨：百万ユーロ（1999 IEPユーロ）

| 項目        | 1990   | 1995   | 1996   | 1997   | 1998   | 1999   | 2000    | 2001    | 2002    | 2003    |
|-----------|--------|--------|--------|--------|--------|--------|---------|---------|---------|---------|
| 潜在国民負担率   | 38.0%  | 36.6%  | 34.4%  | 34.1%  | 32.8%  | 32.6%  | 33.4%   | 31.2%   | 30.3%   | 31.1%   |
| 国民負担率     | 35.2%  | 34.5%  | 34.2%  | 33.4%  | 32.8%  | 32.6%  | 33.4%   | 31.2%   | 30.0%   | 31.1%   |
| 社会保障負担    | 7.1%   | 6.8%   | 6.3%   | 6.0%   | 5.6%   | 5.7%   | 5.7%    | 5.8%    | 5.8%    | 6.0%    |
| 資産課税等     | 1.6%   | 1.5%   | 1.6%   | 1.6%   | 1.6%   | 1.7%   | 1.8%    | 1.7%    | 1.5%    | 1.9%    |
| 消費課税      | 14.2%  | 13.4%  | 13.2%  | 12.8%  | 12.4%  | 11.9%  | 12.6%   | 11.3%   | 11.4%   | 11.5%   |
| 法人所得課税    | 1.7%   | 2.8%   | 3.1%   | 3.2%   | 3.4%   | 3.8%   | 3.8%    | 3.6%    | 3.8%    | 3.8%    |
| 個人所得課税    | 10.7%  | 10.1%  | 10.0%  | 9.9%   | 9.7%   | 9.5%   | 9.6%    | 8.8%    | 7.5%    | 7.9%    |
| 財政黒字(-赤字) | -2.8%  | -2.1%  | -0.2%  | -0.7%  | 2.3%   | 2.5%   | 4.4%    | 1.0%    | -0.3%   | 0.2%    |
| 国民負担額     | 12,773 | 18,132 | 15,627 | 17,637 | 25,409 | 29,121 | 34,474  | 36,069  | 38,375  | 41,907  |
| 社会保障負担    | 2,579  | 3,574  | 2,883  | 3,140  | 4,351  | 5,060  | 5,884   | 6,687   | 7,406   | 8,044   |
| 資産課税等     | 569    | 778    | 713    | 832    | 1,258  | 1,553  | 1,815   | 1,971   | 1,948   | 2,612   |
| 消費課税      | 5,141  | 7,031  | 6,025  | 6,760  | 9,651  | 10,607 | 12,991  | 13,072  | 14,619  | 15,504  |
| 法人所得課税    | 603    | 1,458  | 1,428  | 1,697  | 2,614  | 3,442  | 3,885   | 4,144   | 4,804   | 5,155   |
| 個人所得課税    | 3,881  | 5,291  | 4,578  | 5,208  | 7,535  | 8,459  | 9,899   | 10,195  | 9,598   | 10,592  |
| 財政黒字(-赤字) | -1,019 | -1,088 | -75    | -374   | 1,762  | 2,212  | 4,552   | 1,101   | -404    | 305     |
| GDP       | 36,312 | 52,530 | 45,632 | 52,760 | 77,581 | 89,457 | 103,065 | 115,433 | 127,992 | 134,786 |

### ② 対NI国民負担率

| 項目         | 1990   | 1995   | 1996   | 1997   | 1998   | 1999   | 2000   | 2001   | 2002   | 2003   |
|------------|--------|--------|--------|--------|--------|--------|--------|--------|--------|--------|
| 潜在国民負担率    | 52.1%  | 52.4%  | 48.4%  | 49.2%  | 47.7%  | 49.8%  | 52.1%  | 49.0%  | 49.4%  | 50.5%  |
| 国民負担率      | 48.3%  | 49.4%  | 48.2%  | 48.2%  | 47.7%  | 49.8%  | 52.1%  | 49.0%  | 48.9%  | 50.5%  |
| 社会保障負担     | 9.7%   | 9.7%   | 8.9%   | 8.6%   | 8.2%   | 8.6%   | 8.9%   | 9.1%   | 9.4%   | 9.7%   |
| 資産課税等      | 2.2%   | 2.1%   | 2.2%   | 2.3%   | 2.4%   | 2.7%   | 2.7%   | 2.7%   | 2.5%   | 3.1%   |
| 消費課税       | 19.4%  | 19.2%  | 18.6%  | 18.5%  | 18.1%  | 18.1%  | 19.6%  | 17.8%  | 18.6%  | 18.7%  |
| 法人所得課税     | 2.3%   | 4.0%   | 4.4%   | 4.6%   | 4.9%   | 5.9%   | 5.9%   | 5.6%   | 6.1%   | 6.2%   |
| 個人所得課税     | 14.7%  | 14.4%  | 14.1%  | 14.2%  | 14.1%  | 14.5%  | 15.0%  | 13.9%  | 12.2%  | 12.8%  |
| 財政黒字(-赤字)  | -3.9%  | -3.0%  | -0.2%  | -1.0%  | 3.3%   | 3.8%   | 6.9%   | 1.5%   | -0.5%  | 0.4%   |
| 国民負担額      | 12,773 | 18,132 | 15,627 | 17,637 | 25,409 | 29,121 | 34,474 | 36,069 | 38,375 | 41,907 |
| 社会保障負担     | 2,579  | 3,574  | 2,883  | 3,140  | 4,351  | 5,060  | 5,884  | 6,687  | 7,406  | 8,044  |
| 資産課税等      | 569    | 778    | 713    | 832    | 1,258  | 1,553  | 1,815  | 1,971  | 1,948  | 2,612  |
| 消費課税       | 5,141  | 7,031  | 6,025  | 6,760  | 9,651  | 10,607 | 12,991 | 13,072 | 14,619 | 15,504 |
| 法人所得課税     | 603    | 1,458  | 1,428  | 1,697  | 2,614  | 3,442  | 3,885  | 4,144  | 4,804  | 5,155  |
| 個人所得課税     | 3,881  | 5,291  | 4,578  | 5,208  | 7,535  | 8,459  | 9,899  | 10,195 | 9,598  | 10,592 |
| 財政黒字(-赤字)  | -1,019 | -1,088 | -75    | -374   | 1,762  | 2,212  | 4,552  | 1,101  | -404   | 305    |
| 国民所得(要素表示) | 26,455 | 36,682 | 32,412 | 36,603 | 53,254 | 58,511 | 66,193 | 73,543 | 78,545 | 83,050 |

資料) OECD「National Accounts of OECD Countries, Volume II」 「Revenue Statistics」

注) 1996年及び1997年のみ、百万アイルリッシュポンドで表示。

## (13) イタリア

## ① 対GDP国民負担率

通貨：百万ユーロ（1999 ITLユーロ）

| 項目        | 1990    | 1995    | 1996      | 1997      | 1998      | 1999      | 2000      | 2001      | 2002      | 2003      |
|-----------|---------|---------|-----------|-----------|-----------|-----------|-----------|-----------|-----------|-----------|
| 潜在国民負担率   | 52.1%   | 50.4%   | 48.1%     | 45.2%     | 43.5%     | 43.1%     | 41.7%     | 43.6%     | 43.0%     | 43.7%     |
| 国民負担率     | 40.4%   | 42.9%   | 40.9%     | 42.5%     | 40.4%     | 41.3%     | 41.0%     | 40.7%     | 40.3%     | 40.8%     |
| 社会保障負担    | 14.4%   | 14.8%   | 15.0%     | 15.3%     | 12.8%     | 12.7%     | 12.7%     | 12.6%     | 12.8%     | 13.0%     |
| 資産課税等     | 0.9%    | 2.3%    | 0.1%      | 0.1%      | 2.0%      | 2.0%      | 2.0%      | 1.9%      | 2.2%      | 3.4%      |
| 消費課税      | 10.9%   | 11.2%   | 11.0%     | 11.4%     | 11.7%     | 11.9%     | 12.0%     | 11.5%     | 11.4%     | 11.1%     |
| 法人所得課税    | 3.9%    | 3.6%    | 4.0%      | 4.3%      | 3.0%      | 3.3%      | 3.1%      | 3.6%      | 3.2%      | 2.8%      |
| 個人所得課税    | 10.3%   | 10.9%   | 10.8%     | 11.4%     | 10.8%     | 11.4%     | 11.2%     | 11.1%     | 10.7%     | 10.5%     |
| 財政黒字(-赤字) | -11.8%  | -7.6%   | -7.1%     | -2.7%     | -3.1%     | -1.8%     | -0.7%     | -3.0%     | -2.7%     | -3.0%     |
| 国民負担額     | 275,443 | 395,530 | 778,540   | 843,727   | 433,315   | 457,833   | 478,705   | 495,498   | 507,590   | 530,547   |
| 社会保障負担    | 98,473  | 136,246 | 286,166   | 304,631   | 137,712   | 141,131   | 148,083   | 153,819   | 161,241   | 168,899   |
| 資産課税等     | 5,983   | 21,461  | 1,224     | 1,134     | 21,820    | 21,845    | 23,330    | 23,073    | 27,560    | 44,675    |
| 消費課税      | 74,280  | 103,708 | 209,535   | 227,452   | 125,039   | 132,018   | 140,241   | 139,788   | 144,294   | 143,950   |
| 法人所得課税    | 26,729  | 33,559  | 75,631    | 84,541    | 32,587    | 36,789    | 35,831    | 44,146    | 39,888    | 36,092    |
| 個人所得課税    | 69,978  | 100,556 | 205,984   | 225,969   | 116,157   | 126,050   | 131,220   | 134,672   | 134,607   | 136,931   |
| 財政黒字(-赤字) | -80,256 | -70,081 | -135,696  | -53,679   | -33,213   | -19,615   | -7,870    | -36,195   | -34,580   | -38,434   |
| GDP       | 682,153 | 923,052 | 1,902,275 | 1,987,165 | 1,073,019 | 1,107,994 | 1,166,548 | 1,218,535 | 1,260,598 | 1,300,929 |

## ② 対NI国民負担率

| 項目         | 1990    | 1995    | 1996      | 1997      | 1998    | 1999    | 2000    | 2001    | 2002    | 2003    |
|------------|---------|---------|-----------|-----------|---------|---------|---------|---------|---------|---------|
| 潜在国民負担率    | 68.0%   | 67.9%   | 63.9%     | 60.3%     | 69.5%   | 59.5%   | 57.7%   | 60.0%   | 59.5%   | 60.4%   |
| 国民負担率      | 52.6%   | 57.7%   | 54.5%     | 56.7%     | 64.5%   | 57.1%   | 56.8%   | 55.9%   | 55.7%   | 56.3%   |
| 社会保障負担     | 18.8%   | 19.9%   | 20.0%     | 20.5%     | 20.5%   | 17.6%   | 17.6%   | 17.4%   | 17.7%   | 17.9%   |
| 資産課税等      | 1.1%    | 3.1%    | 0.1%      | 0.1%      | 3.2%    | 2.7%    | 2.8%    | 2.6%    | 3.0%    | 4.7%    |
| 消費課税       | 14.2%   | 15.1%   | 14.7%     | 15.3%     | 18.6%   | 16.5%   | 16.6%   | 15.8%   | 15.8%   | 15.3%   |
| 法人所得課税     | 5.1%    | 4.9%    | 5.3%      | 5.7%      | 4.9%    | 4.6%    | 4.3%    | 5.0%    | 4.4%    | 3.8%    |
| 個人所得課税     | 13.4%   | 14.7%   | 14.4%     | 15.2%     | 17.3%   | 15.7%   | 15.6%   | 15.2%   | 14.8%   | 14.5%   |
| 財政黒字(-赤字)  | -15.3%  | -10.2%  | -9.5%     | -3.6%     | -4.9%   | -2.4%   | -0.9%   | -4.1%   | -3.8%   | -4.1%   |
| 国民負担額      | 275,443 | 395,530 | 778,540   | 843,727   | 433,315 | 457,833 | 478,705 | 495,498 | 507,590 | 530,547 |
| 社会保障負担     | 98,473  | 136,246 | 286,166   | 304,631   | 137,712 | 141,131 | 148,083 | 153,819 | 161,241 | 168,899 |
| 資産課税等      | 5,983   | 21,461  | 1,224     | 1,134     | 21,820  | 21,845  | 23,330  | 23,073  | 27,560  | 44,675  |
| 消費課税       | 74,280  | 103,708 | 209,535   | 227,452   | 125,039 | 132,018 | 140,241 | 139,788 | 144,294 | 143,950 |
| 法人所得課税     | 26,729  | 33,559  | 75,631    | 84,541    | 32,587  | 36,789  | 35,831  | 44,146  | 39,888  | 36,092  |
| 個人所得課税     | 69,978  | 100,556 | 205,984   | 225,969   | 116,157 | 126,050 | 131,220 | 134,672 | 134,607 | 136,931 |
| 財政黒字(-赤字)  | -80,256 | -70,081 | -135,696  | -53,679   | -33,213 | -19,615 | -7,870  | -36,195 | -34,580 | -38,434 |
| 国民所得(要素表示) | 523,196 | 685,987 | 1,429,611 | 1,488,863 | 671,458 | 802,160 | 842,555 | 886,237 | 911,022 | 942,771 |

資料) OECD「National Accounts of OECD Countries, Volume II」 「Revenue Statistics」

注) 1996年及び1997年のみ、十億リラで表示。

## (14) 日本

## ① 対GDP国民負担率

通貨：十億円

| 項目        | 1990    | 1995    | 1996    | 1997    | 1998    | 1999    | 2000    | 2001    | 2002    | 2003    |
|-----------|---------|---------|---------|---------|---------|---------|---------|---------|---------|---------|
| 潜在国民負担率   | 30.5%   | 33.9%   | 33.5%   | 32.7%   | 39.2%   | 35.0%   | 34.0%   | 33.6%   | 34.2%   | 33.8%   |
| 国民負担率     | 30.5%   | 27.0%   | 27.0%   | 27.1%   | 26.6%   | 26.3%   | 27.0%   | 27.1%   | 26.3%   | 26.0%   |
| 社会保障負担    | 8.8%    | 9.3%    | 9.4%    | 9.6%    | 9.7%    | 9.8%    | 9.8%    | 10.2%   | 10.4%   | 10.4%   |
| 資産課税等     | 2.8%    | 3.3%    | 3.2%    | 3.0%    | 2.9%    | 2.9%    | 2.8%    | 2.8%    | 2.8%    | 2.6%    |
| 消費課税      | 4.1%    | 4.2%    | 4.3%    | 4.6%    | 5.2%    | 5.3%    | 5.1%    | 5.2%    | 5.2%    | 5.2%    |
| 法人所得課税    | 6.6%    | 4.3%    | 4.6%    | 4.2%    | 3.7%    | 3.4%    | 3.7%    | 3.4%    | 3.1%    | 3.3%    |
| 個人所得課税    | 8.2%    | 6.0%    | 5.6%    | 5.7%    | 5.2%    | 4.9%    | 5.6%    | 5.4%    | 4.7%    | 4.5%    |
| 財政黒字(-赤字) | -0.01%  | -6.8%   | -6.4%   | -5.6%   | -12.6%  | -8.7%   | -7.0%   | -6.5%   | -8.0%   | -7.8%   |
| 国民負担額     | 134,670 | 134,290 | 137,753 | 141,230 | 136,749 | 133,420 | 138,087 | 136,840 | 130,738 | 129,537 |
| 社会保障負担    | 38,762  | 45,980  | 47,766  | 49,820  | 49,974  | 49,520  | 50,169  | 51,671  | 51,862  | 51,837  |
| 資産課税等     | 12,295  | 16,212  | 16,101  | 15,678  | 14,886  | 14,788  | 14,294  | 14,158  | 13,838  | 13,120  |
| 消費課税      | 17,929  | 21,091  | 21,857  | 24,059  | 26,520  | 26,963  | 26,227  | 26,052  | 25,804  | 25,793  |
| 法人所得課税    | 29,289  | 21,210  | 23,365  | 21,864  | 18,853  | 17,387  | 18,720  | 17,422  | 15,614  | 16,547  |
| 個人所得課税    | 36,395  | 29,797  | 28,664  | 29,809  | 26,516  | 24,762  | 28,677  | 27,537  | 23,620  | 22,240  |
| 財政黒字(-赤字) | -52     | -34,016 | -32,882 | -29,224 | -64,818 | -43,911 | -35,913 | -33,001 | -39,746 | -38,741 |
| GDP       | 442,072 | 496,922 | 509,984 | 520,939 | 514,595 | 507,224 | 511,462 | 505,847 | 497,897 | 497,485 |

## ② 対NI国民負担率

| 項目         | 1990    | 1995    | 1996    | 1997    | 1998    | 1999    | 2000    | 2001    | 2002    | 2003    |
|------------|---------|---------|---------|---------|---------|---------|---------|---------|---------|---------|
| 潜在国民負担率    | 39.3%   | 45.1%   | 44.5%   | 43.3%   | 52.7%   | 47.1%   | 46.1%   | 46.0%   | 46.8%   | 46.1%   |
| 国民負担率      | 39.3%   | 36.0%   | 35.9%   | 35.9%   | 35.7%   | 35.4%   | 36.6%   | 37.0%   | 35.9%   | 35.5%   |
| 社会保障負担     | 11.3%   | 12.3%   | 12.5%   | 12.7%   | 13.1%   | 13.1%   | 13.3%   | 14.0%   | 14.2%   | 14.2%   |
| 資産課税等      | 3.6%    | 4.3%    | 4.2%    | 4.0%    | 3.9%    | 3.9%    | 3.8%    | 3.8%    | 3.8%    | 3.6%    |
| 消費課税       | 5.2%    | 5.7%    | 5.7%    | 6.1%    | 6.9%    | 7.2%    | 7.0%    | 7.1%    | 7.1%    | 7.1%    |
| 法人所得課税     | 8.5%    | 5.7%    | 6.1%    | 5.6%    | 4.9%    | 4.6%    | 5.0%    | 4.7%    | 4.3%    | 4.5%    |
| 個人所得課税     | 10.6%   | 8.0%    | 7.5%    | 7.6%    | 6.9%    | 6.6%    | 7.6%    | 7.5%    | 6.5%    | 6.1%    |
| 財政黒字(-赤字)  | -0.02%  | -9.1%   | -8.6%   | -7.4%   | -16.9%  | -11.7%  | -9.5%   | -8.9%   | -10.9%  | -10.6%  |
| 国民負担額      | 134,670 | 134,290 | 137,753 | 141,230 | 136,749 | 133,420 | 138,087 | 136,840 | 130,738 | 129,537 |
| 社会保障負担     | 38,762  | 45,980  | 47,766  | 49,820  | 49,974  | 49,520  | 50,169  | 51,671  | 51,862  | 51,837  |
| 資産課税等      | 12,295  | 16,212  | 16,101  | 15,678  | 14,886  | 14,788  | 14,294  | 14,158  | 13,838  | 13,120  |
| 消費課税       | 17,929  | 21,091  | 21,857  | 24,059  | 26,520  | 26,963  | 26,227  | 26,052  | 25,804  | 25,793  |
| 法人所得課税     | 29,289  | 21,210  | 23,365  | 21,864  | 18,853  | 17,387  | 18,720  | 17,422  | 15,614  | 16,547  |
| 個人所得課税     | 36,395  | 29,797  | 28,664  | 29,809  | 26,516  | 24,762  | 28,677  | 27,537  | 23,620  | 22,240  |
| 財政黒字(-赤字)  | -52     | -34,016 | -32,882 | -29,224 | -64,818 | -43,911 | -35,913 | -33,001 | -39,746 | -38,741 |
| 国民所得(要素表示) | 342,796 | 373,274 | 383,429 | 393,221 | 382,658 | 376,790 | 377,090 | 369,477 | 364,544 | 365,054 |

資料) OECD 「National Accounts of OECD Countries, Volume II」 「Revenue Statistics」

## (15) 韓国

## ① 対GDP国民負担率

通貨：十億ウォン

| 項目        | 1990    | 1995    | 1996    | 1997    | 1998    | 1999    | 2000    | 2001    | 2002    | 2003    |
|-----------|---------|---------|---------|---------|---------|---------|---------|---------|---------|---------|
| 潜在国民負担率   | 20.4%   | 20.0%   | 20.5%   | 20.1%   | 20.3%   | 20.7%   | 22.9%   | 23.4%   | 23.7%   | 24.8%   |
| 国民負担率     | 20.4%   | 20.0%   | 20.5%   | 20.1%   | 20.3%   | 20.7%   | 22.9%   | 23.4%   | 23.7%   | 24.8%   |
| 社会保障負担    | 1.9%    | 2.6%    | 2.9%    | 3.0%    | 3.6%    | 3.8%    | 4.2%    | 4.7%    | 4.9%    | 5.3%    |
| 資産課税等     | 2.5%    | 2.9%    | 2.7%    | 2.7%    | 2.3%    | 2.9%    | 2.9%    | 2.8%    | 3.1%    | 3.0%    |
| 消費課税      | 9.2%    | 8.4%    | 8.8%    | 9.0%    | 8.0%    | 8.6%    | 9.0%    | 9.5%    | 9.5%    | 9.4%    |
| 法人所得課税    | 2.7%    | 2.4%    | 2.4%    | 2.1%    | 2.4%    | 1.9%    | 3.3%    | 3.0%    | 3.1%    | 3.9%    |
| 個人所得課税    | 4.2%    | 3.8%    | 3.7%    | 3.4%    | 4.0%    | 3.4%    | 3.5%    | 3.4%    | 3.1%    | 3.2%    |
| 財政黒字(-赤字) | 3.5%    | 3.8%    | 3.4%    | 3.3%    | 1.6%    | 2.7%    | 5.4%    | 4.6%    | 5.4%    | 0.4%    |
| 国民負担額     | 36,430  | 79,785  | 91,920  | 98,933  | 98,114  | 109,856 | 132,395 | 145,368 | 162,211 | 179,894 |
| 社会保障負担    | 3,359   | 10,251  | 12,942  | 14,949  | 17,429  | 20,306  | 24,024  | 29,300  | 33,568  | 38,613  |
| 資産課税等     | 4,389   | 11,442  | 12,263  | 13,089  | 11,071  | 15,559  | 16,846  | 17,116  | 21,266  | 21,686  |
| 消費課税      | 16,479  | 33,388  | 39,609  | 43,978  | 38,622  | 45,785  | 52,271  | 59,377  | 64,773  | 68,197  |
| 法人所得課税    | 4,759   | 9,670   | 10,640  | 10,240  | 11,728  | 10,239  | 19,287  | 18,400  | 21,316  | 28,151  |
| 個人所得課税    | 7,444   | 15,034  | 16,466  | 16,677  | 19,264  | 17,967  | 19,967  | 21,175  | 21,288  | 23,247  |
| 財政黒字(-赤字) | 6,328   | 15,061  | 15,341  | 15,981  | 7,891   | 14,250  | 31,340  | 28,762  | 36,906  | 2,964   |
| GDP       | 178,797 | 398,838 | 448,596 | 491,135 | 484,103 | 529,500 | 578,665 | 622,123 | 684,264 | 724,675 |

## ② 対NI国民負担率

| 項目         | 1990    | 1995    | 1996    | 1997    | 1998    | 1999    | 2000    | 2001    | 2002    | 2003    |
|------------|---------|---------|---------|---------|---------|---------|---------|---------|---------|---------|
| 潜在国民負担率    | 26.1%   | 26.1%   | 27.2%   | 27.2%   | 28.0%   | 28.8%   | 31.3%   | 31.9%   | 32.1%   | 33.6%   |
| 国民負担率      | 26.1%   | 26.1%   | 27.2%   | 27.2%   | 28.0%   | 28.8%   | 31.3%   | 31.9%   | 32.1%   | 33.6%   |
| 社会保障負担     | 2.4%    | 3.4%    | 3.8%    | 4.1%    | 5.0%    | 5.3%    | 5.7%    | 6.4%    | 6.6%    | 7.2%    |
| 資産課税等      | 3.1%    | 3.7%    | 3.6%    | 3.6%    | 3.2%    | 4.1%    | 4.0%    | 3.8%    | 4.2%    | 4.1%    |
| 消費課税       | 11.8%   | 10.9%   | 11.7%   | 12.1%   | 11.0%   | 12.0%   | 12.4%   | 13.0%   | 12.8%   | 12.7%   |
| 法人所得課税     | 3.4%    | 3.2%    | 3.1%    | 2.8%    | 3.3%    | 2.7%    | 4.6%    | 4.0%    | 4.2%    | 5.3%    |
| 個人所得課税     | 5.3%    | 4.9%    | 4.9%    | 4.6%    | 5.5%    | 4.7%    | 4.7%    | 4.7%    | 4.2%    | 4.3%    |
| 財政黒字(-赤字)  | 4.5%    | 4.9%    | 4.5%    | 4.4%    | 2.2%    | 3.7%    | 7.4%    | 6.3%    | 7.3%    | 0.6%    |
| 国民負担額      | 36,430  | 79,785  | 91,920  | 98,933  | 98,114  | 109,856 | 132,395 | 145,368 | 162,211 | 179,894 |
| 社会保障負担     | 3,359   | 10,251  | 12,942  | 14,949  | 17,429  | 20,306  | 24,024  | 29,300  | 33,568  | 38,613  |
| 資産課税等      | 4,389   | 11,442  | 12,263  | 13,089  | 11,071  | 15,559  | 16,846  | 17,116  | 21,266  | 21,686  |
| 消費課税       | 16,479  | 33,388  | 39,609  | 43,978  | 38,622  | 45,785  | 52,271  | 59,377  | 64,773  | 68,197  |
| 法人所得課税     | 4,759   | 9,670   | 10,640  | 10,240  | 11,728  | 10,239  | 19,287  | 18,400  | 21,316  | 28,151  |
| 個人所得課税     | 7,444   | 15,034  | 16,466  | 16,677  | 19,264  | 17,967  | 19,967  | 21,175  | 21,288  | 23,247  |
| 財政黒字(-赤字)  | 6,328   | 15,061  | 15,341  | 15,981  | 7,891   | 14,250  | 31,340  | 28,762  | 36,906  | 2,964   |
| 国民所得(要素表示) | 139,346 | 305,229 | 338,299 | 363,862 | 350,795 | 382,087 | 422,316 | 455,037 | 505,922 | 535,400 |

資料) OECD 「National Accounts of OECD Countries, Volume II」 「Revenue Statistics」

## (16) ルクセンブルグ

### ① 対GDP国民負担率

通貨：百万ユーロ（1999 LUFユーロ）

| 項目        | 1990  | 1995   | 1996    | 1997    | 1998   | 1999   | 2000   | 2001   | 2002   | 2003   |
|-----------|-------|--------|---------|---------|--------|--------|--------|--------|--------|--------|
| 潜在国民負担率   | 42.0% | 43.4%  | 44.2%   | 42.5%   | 40.5%  | 41.1%  | 41.1%  | 41.5%  | 42.0%  | 42.0%  |
| 国民負担率     | 42.0% | 43.4%  | 44.2%   | 42.5%   | 40.5%  | 41.1%  | 41.1%  | 41.5%  | 42.0%  | 42.0%  |
| 社会保障負担    | 12.5% | 12.5%  | 12.3%   | 11.8%   | 11.2%  | 11.4%  | 11.2%  | 12.0%  | 12.2%  | 12.4%  |
| 資産課税等     | 3.4%  | 3.0%   | 3.2%    | 3.2%    | 3.4%   | 3.8%   | 4.3%   | 3.9%   | 3.3%   | 3.1%   |
| 消費課税      | 10.1% | 11.3%  | 11.8%   | 11.2%   | 10.5%  | 11.2%  | 11.1%  | 10.9%  | 11.3%  | 11.6%  |
| 法人所得課税    | 6.4%  | 7.5%   | 7.8%    | 7.8%    | 7.9%   | 7.1%   | 7.1%   | 14.7%  | 8.4%   | 7.9%   |
| 個人所得課税    | 9.6%  | 9.2%   | 9.2%    | 8.5%    | 7.6%   | 7.6%   | 7.4%   | 0.0%   | 6.7%   | 7.1%   |
| 財政黒字(-赤字) | 4.9%  | 2.5%   | 2.5%    | 3.6%    | 3.2%   | 3.4%   | 6.2%   | 6.2%   | 2.3%   | 0.5%   |
| 国民負担額     | 3,856 | 5,739  | 249,136 | 265,325 | 6,890  | 7,708  | 8,743  | 9,147  | 9,573  | 10,067 |
| 社会保障負担    | 1,144 | 1,652  | 69,096  | 73,409  | 1,908  | 2,143  | 2,377  | 2,633  | 2,790  | 2,970  |
| 資産課税等     | 311   | 394    | 17,809  | 20,210  | 575    | 718    | 912    | 869    | 757    | 739    |
| 消費課税      | 928   | 1,489  | 66,743  | 69,747  | 1,781  | 2,094  | 2,367  | 2,405  | 2,572  | 2,776  |
| 法人所得課税    | 592   | 990    | 43,805  | 48,563  | 1,340  | 1,335  | 1,514  | 3,240  | 1,926  | 1,892  |
| 個人所得課税    | 881   | 1,214  | 51,683  | 53,396  | 1,286  | 1,418  | 1,573  | 0      | 1,528  | 1,690  |
| 財政黒字(-赤字) | 451   | 336    | 14,369  | 22,700  | 543    | 641    | 1,316  | 1,360  | 523    | 117    |
| GDP       | 9,180 | 13,215 | 563,513 | 624,581 | 17,008 | 18,739 | 21,279 | 22,020 | 22,806 | 23,956 |

### ② 対NI国民負担率

| 項目         | 1990  | 1995   | 1996    | 1997    | 1998   | 1999   | 2000   | 2001   | 2002   | 2003   |
|------------|-------|--------|---------|---------|--------|--------|--------|--------|--------|--------|
| 潜在国民負担率    | 51.0% | 54.8%  | 56.1%   | 55.5%   | 54.2%  | 56.9%  | 63.1%  | 61.3%  | 63.4%  | 66.2%  |
| 国民負担率      | 51.0% | 54.8%  | 56.1%   | 55.5%   | 54.2%  | 56.9%  | 63.1%  | 61.3%  | 63.4%  | 66.2%  |
| 社会保障負担     | 15.1% | 15.8%  | 15.6%   | 15.4%   | 15.0%  | 15.8%  | 17.1%  | 17.7%  | 18.5%  | 19.5%  |
| 資産課税等      | 4.1%  | 3.8%   | 4.0%    | 4.2%    | 4.5%   | 5.3%   | 6.6%   | 5.8%   | 5.0%   | 4.9%   |
| 消費課税       | 12.3% | 14.2%  | 15.0%   | 14.6%   | 14.0%  | 15.5%  | 17.0%  | 16.1%  | 17.0%  | 18.2%  |
| 法人所得課税     | 7.8%  | 9.5%   | 9.9%    | 10.2%   | 10.5%  | 9.9%   | 11.0%  | 11.1%  | 12.7%  | 12.4%  |
| 個人所得課税     | 11.6% | 11.6%  | 11.6%   | 11.2%   | 10.1%  | 10.5%  | 11.3%  | 10.7%  | 10.1%  | 11.1%  |
| 財政黒字(-赤字)  | 6.0%  | 3.2%   | 3.2%    | 4.7%    | 4.3%   | 4.7%   | 9.5%   | 9.1%   | 3.5%   | 0.8%   |
| 国民負担額      | 3,856 | 5,739  | 249,136 | 265,325 | 6,890  | 7,708  | 8,762  | 9,147  | 9,573  | 10,067 |
| 社会保障負担     | 1,144 | 1,652  | 69,096  | 73,409  | 1,908  | 2,143  | 2,377  | 2,633  | 2,790  | 2,970  |
| 資産課税等      | 311   | 394    | 17,809  | 20,210  | 575    | 718    | 912    | 869    | 757    | 739    |
| 消費課税       | 928   | 1,489  | 66,743  | 69,747  | 1,781  | 2,094  | 2,367  | 2,405  | 2,572  | 2,776  |
| 法人所得課税     | 592   | 990    | 43,805  | 48,563  | 1,340  | 1,335  | 1,533  | 1,651  | 1,926  | 1,892  |
| 個人所得課税     | 881   | 1,214  | 51,683  | 53,396  | 1,286  | 1,418  | 1,573  | 1,589  | 1,528  | 1,690  |
| 財政黒字(-赤字)  | 451   | 336    | 14,369  | 22,700  | 543    | 641    | 1,316  | 1,360  | 523    | 117    |
| 国民所得(要素表示) | 7,566 | 10,471 | 443,779 | 478,108 | 12,715 | 13,536 | 13,897 | 14,915 | 15,111 | 15,217 |

資料) OECD 「National Accounts of OECD Countries, Volume II」 「Revenue Statistics」

注) 1996年及び1997年のみ、百万フランで表示。



## (17) オランダ

### ① 対GDP国民負担率

通貨：百万ユーロ（1999 NLGユーロ）

| 項目        | 1990    | 1995    | 1996    | 1997    | 1998    | 1999    | 2000    | 2001    | 2002    | 2003    |
|-----------|---------|---------|---------|---------|---------|---------|---------|---------|---------|---------|
| 潜在国民負担率   | 48.6%   | 50.5%   | 43.3%   | 42.3%   | 41.7%   | 42.1%   | 42.1%   | 80.1%   | 41.9%   | 43.2%   |
| 国民負担率     | 43.3%   | 41.4%   | 41.5%   | 41.2%   | 40.9%   | 42.1%   | 42.1%   | 80.0%   | 40.0%   | 40.0%   |
| 社会保障負担    | 16.5%   | 17.2%   | 16.6%   | 16.6%   | 16.4%   | 17.1%   | 17.1%   | 15.3%   | 14.9%   | 15.5%   |
| 資産課税等     | 1.6%    | 1.7%    | 1.9%    | 1.9%    | 2.0%    | 2.1%    | 2.2%    | 2.1%    | 2.1%    | 2.0%    |
| 消費課税      | 11.3%   | 11.4%   | 11.8%   | 11.7%   | 12.0%   | 12.3%   | 12.4%   | 52.1%   | 12.4%   | 12.6%   |
| 法人所得課税    | 3.2%    | 3.1%    | 4.0%    | 4.4%    | 4.3%    | 4.2%    | 4.2%    | 4.1%    | 3.5%    | 2.9%    |
| 個人所得課税    | 10.6%   | 7.9%    | 7.3%    | 6.6%    | 6.2%    | 6.3%    | 6.2%    | 6.5%    | 7.2%    | 6.9%    |
| 財政黒字(-赤字) | -5.3%   | -9.1%   | -1.8%   | -1.1%   | -0.8%   | 0.7%    | 2.2%    | -0.1%   | -1.9%   | -3.2%   |
| 国民負担額     | 105,244 | 125,101 | 288,251 | 302,691 | 144,968 | 157,444 | 169,218 | 343,520 | 177,950 | 181,652 |
| 社会保障負担    | 40,155  | 52,016  | 115,341 | 122,121 | 58,154  | 64,026  | 68,702  | 65,765  | 66,214  | 70,418  |
| 資産課税等     | 3,816   | 5,255   | 13,040  | 14,230  | 7,058   | 7,946   | 8,794   | 8,821   | 9,308   | 9,098   |
| 消費課税      | 27,585  | 34,428  | 81,780  | 85,880  | 42,591  | 46,183  | 49,918  | 223,653 | 55,152  | 57,284  |
| 法人所得課税    | 7,882   | 9,461   | 27,550  | 32,340  | 15,300  | 15,653  | 16,736  | 17,580  | 15,394  | 13,392  |
| 個人所得課税    | 25,806  | 23,941  | 50,540  | 48,120  | 21,865  | 23,636  | 25,068  | 27,701  | 31,882  | 31,460  |
| 財政黒字(-赤字) | -12,947 | -27,447 | -12,660 | -8,183  | -2,705  | 2,476   | 8,866   | -387    | -8,657  | -14,607 |
| GDP       | 243,174 | 302,233 | 694,298 | 734,298 | 354,194 | 374,070 | 402,291 | 429,345 | 445,160 | 454,276 |

### ② 対NI国民負担率

| 項目         | 1990    | 1995    | 1996    | 1997    | 1998    | 1999    | 2000    | 2001    | 2002    | 2003    |
|------------|---------|---------|---------|---------|---------|---------|---------|---------|---------|---------|
| 潜在国民負担率    | 64.4%   | 66.5%   | 57.9%   | 55.3%   | 57.3%   | 57.0%   | 56.8%   | 56.2%   | 58.5%   | 60.6%   |
| 国民負担率      | 57.4%   | 54.5%   | 55.5%   | 53.9%   | 56.3%   | 57.0%   | 56.8%   | 56.1%   | 55.8%   | 56.1%   |
| 社会保障負担     | 21.9%   | 22.7%   | 22.2%   | 21.7%   | 22.6%   | 23.2%   | 23.1%   | 21.2%   | 20.8%   | 21.8%   |
| 資産課税等      | 2.1%    | 2.3%    | 2.5%    | 2.5%    | 2.7%    | 2.9%    | 3.0%    | 2.8%    | 2.9%    | 2.8%    |
| 消費課税       | 15.0%   | 15.0%   | 15.7%   | 15.3%   | 16.5%   | 16.7%   | 16.8%   | 17.5%   | 17.3%   | 17.7%   |
| 法人所得課税     | 4.3%    | 4.1%    | 5.3%    | 5.8%    | 5.9%    | 5.7%    | 5.6%    | 5.7%    | 4.8%    | 4.1%    |
| 個人所得課税     | 14.1%   | 10.4%   | 9.7%    | 8.6%    | 8.5%    | 8.6%    | 8.4%    | 8.9%    | 10.0%   | 9.7%    |
| 財政黒字(-赤字)  | -7.1%   | -12.0%  | -2.4%   | -1.5%   | -1.1%   | 0.9%    | 3.0%    | -0.1%   | -2.7%   | -4.5%   |
| 国民負担額      | 105,244 | 125,101 | 288,251 | 302,691 | 144,968 | 157,444 | 169,218 | 174,150 | 177,950 | 181,652 |
| 社会保障負担     | 40,155  | 52,016  | 115,341 | 122,121 | 58,154  | 64,026  | 68,702  | 65,765  | 66,214  | 70,418  |
| 資産課税等      | 3,816   | 5,255   | 13,040  | 14,230  | 7,058   | 7,946   | 8,794   | 8,821   | 9,308   | 9,098   |
| 消費課税       | 27,585  | 34,428  | 81,780  | 85,880  | 42,591  | 46,183  | 49,918  | 54,283  | 55,152  | 57,284  |
| 法人所得課税     | 7,882   | 9,461   | 27,550  | 32,340  | 15,300  | 15,653  | 16,736  | 17,580  | 15,394  | 13,392  |
| 個人所得課税     | 25,806  | 23,941  | 50,540  | 48,120  | 21,865  | 23,636  | 25,068  | 27,701  | 31,882  | 31,460  |
| 財政黒字(-赤字)  | -12,947 | -27,447 | -12,660 | -8,183  | -2,705  | 2,476   | 8,866   | -387    | -8,657  | -14,607 |
| 国民所得(要素表示) | 183,487 | 229,395 | 519,832 | 561,983 | 257,502 | 276,395 | 297,665 | 310,483 | 318,982 | 323,718 |

資料) OECD 「National Accounts of OECD Countries, Volume II」 「Revenue Statistics」

注) 1996年及び1997年のみ、百万ギルダーで表示。

## (18) ニュージーランド

## ① 対GDP国民負担率

通貨：百万ニュージーランド・ドル

| 項目        | 1990   | 1995   | 1996   | 1997    | 1998    | 1999    | 2000    | 2001    | 2002    | 2003 |
|-----------|--------|--------|--------|---------|---------|---------|---------|---------|---------|------|
| 潜在国民負担率   | 43.2%  | 38.9%  | 35.5%  | 35.6%   | 35.6%   | 34.9%   | 35.8%   | 34.7%   | 36.4%   | -    |
| 国民負担率     | 38.5%  | 38.9%  | 35.5%  | 35.6%   | 35.6%   | 34.7%   | 35.8%   | 34.7%   | 36.4%   | -    |
| 社会保障負担    | 1.0%   | 1.5%   | 1.7%   | 1.8%    | 1.6%    | 1.0%    | 1.1%    | 1.2%    | 1.3%    | -    |
| 資産課税等     | 2.6%   | 2.0%   | 2.0%   | 1.9%    | 2.0%    | 2.0%    | 1.8%    | 1.8%    | 1.8%    | -    |
| 消費課税      | 12.6%  | 12.5%  | 12.2%  | 12.3%   | 12.3%   | 12.3%   | 12.0%   | 12.0%   | 12.3%   | -    |
| 法人所得課税    | 2.7%   | 4.8%   | 3.6%   | 3.9%    | 4.1%    | 4.1%    | 4.6%    | 4.1%    | 4.7%    | -    |
| 個人所得課税    | 19.7%  | 18.1%  | 16.0%  | 15.8%   | 15.6%   | 15.4%   | 16.2%   | 15.6%   | 16.3%   | -    |
| 財政黒字(-赤字) | -4.6%  | 2.9%   | 2.8%   | 1.6%    | 0.1%    | -0.2%   | 1.7%    | 2.3%    | 4.2%    | -    |
| 国民負担額     | 28,182 | 36,091 | 34,494 | 35,879  | 36,437  | 37,662  | 41,084  | 42,856  | 47,236  | -    |
| 社会保障負担    | 712    | 1,395  | 1,621  | 1,790   | 1,605   | 1,073   | 1,319   | 1,471   | 1,634   | -    |
| 資産課税等     | 1,880  | 1,864  | 1,953  | 1,925   | 2,012   | 2,127   | 2,112   | 2,169   | 2,336   | -    |
| 消費課税      | 9,220  | 11,579 | 11,843 | 12,343  | 12,641  | 13,357  | 13,792  | 14,838  | 16,017  | -    |
| 法人所得課税    | 1,948  | 4,436  | 3,495  | 3,912   | 4,162   | 4,437   | 5,320   | 5,082   | 6,106   | -    |
| 個人所得課税    | 14,422 | 16,817 | 15,582 | 15,909  | 16,017  | 16,668  | 18,541  | 19,296  | 21,143  | -    |
| 財政黒字(-赤字) | -3,371 | 2,678  | 2,753  | 1,621   | 53      | -263    | 1,907   | 2,831   | 5,511   | -    |
| GDP       | 73,113 | 92,679 | 97,239 | 100,739 | 102,465 | 108,570 | 114,733 | 123,532 | 129,792 | -    |

## ② 対NI国民負担率

| 項目         | 1990   | 1995   | 1996   | 1997   | 1998   | 1999   | 2000   | 2001   | 2002   | 2003 |
|------------|--------|--------|--------|--------|--------|--------|--------|--------|--------|------|
| 潜在国民負担率    | 64.0%  | 58.2%  | 53.8%  | 53.0%  | 51.9%  | 51.5%  | 52.8%  | 50.1%  | 52.6%  | -    |
| 国民負担率      | 57.2%  | 58.2%  | 53.8%  | 53.0%  | 51.9%  | 51.2%  | 52.8%  | 50.1%  | 52.6%  | -    |
| 社会保障負担     | 1.4%   | 2.2%   | 2.5%   | 2.6%   | 2.3%   | 1.5%   | 1.7%   | 1.7%   | 1.8%   | -    |
| 資産課税等      | 3.8%   | 3.0%   | 3.0%   | 2.8%   | 2.9%   | 2.9%   | 2.7%   | 2.5%   | 2.6%   | -    |
| 消費課税       | 18.7%  | 18.7%  | 18.5%  | 18.2%  | 18.0%  | 18.2%  | 17.7%  | 17.3%  | 17.8%  | -    |
| 法人所得課税     | 4.0%   | 7.2%   | 5.5%   | 5.8%   | 5.9%   | 6.0%   | 6.8%   | 5.9%   | 6.8%   | -    |
| 個人所得課税     | 29.2%  | 27.1%  | 24.3%  | 23.5%  | 22.8%  | 22.7%  | 23.8%  | 22.5%  | 23.5%  | -    |
| 財政黒字(-赤字)  | -6.8%  | 4.3%   | 4.3%   | 2.4%   | 0.1%   | -0.4%  | 2.5%   | 3.3%   | 6.1%   | -    |
| 国民負担額      | 28,182 | 36,091 | 34,494 | 35,879 | 36,437 | 37,662 | 41,084 | 42,856 | 47,236 | -    |
| 社会保障負担     | 712    | 1,395  | 1,621  | 1,790  | 1,605  | 1,073  | 1,319  | 1,471  | 1,634  | -    |
| 資産課税等      | 1,880  | 1,864  | 1,953  | 1,925  | 2,012  | 2,127  | 2,112  | 2,169  | 2,336  | -    |
| 消費課税       | 9,220  | 11,579 | 11,843 | 12,343 | 12,641 | 13,357 | 13,792 | 14,838 | 16,017 | -    |
| 法人所得課税     | 1,948  | 4,436  | 3,495  | 3,912  | 4,162  | 4,437  | 5,320  | 5,082  | 6,106  | -    |
| 個人所得課税     | 14,422 | 16,817 | 15,582 | 15,909 | 16,017 | 16,668 | 18,541 | 19,296 | 21,143 | -    |
| 財政黒字(-赤字)  | -3,371 | 2,678  | 2,753  | 1,621  | 53     | -263   | 1,907  | 2,831  | 5,511  | -    |
| 国民所得(要素表示) | 49,307 | 62,005 | 64,083 | 67,743 | 70,261 | 73,575 | 77,766 | 85,590 | 89,851 | -    |

資料) OECD 「National Accounts of OECD Countries, Volume II」 「Revenue Statistics」

## (19) ノルウェー

## ① 対GDP国民負担率

通貨：百万クローネ

| 項目        | 1990    | 1995    | 1996      | 1997      | 1998      | 1999      | 2000      | 2001      | 2002      | 2003      |
|-----------|---------|---------|-----------|-----------|-----------|-----------|-----------|-----------|-----------|-----------|
| 潜在国民負担率   | 41.6%   | 41.4%   | 41.3%     | 42.1%     | 43.1%     | 68.5%     | 43.2%     | 43.4%     | 43.8%     | 43.4%     |
| 国民負担率     | 41.6%   | 41.4%   | 41.3%     | 42.1%     | 43.1%     | 68.5%     | 43.2%     | 43.4%     | 43.8%     | 43.4%     |
| 社会保障負担    | 11.0%   | 9.9%    | 9.6%      | 9.6%      | 10.3%     | 10.2%     | 9.0%      | 9.3%      | 9.9%      | 10.0%     |
| 資産課税等     | 1.2%    | 1.2%    | 1.1%      | 1.1%      | 1.0%      | 1.0%      | 1.0%      | 0.9%      | 1.1%      | 1.1%      |
| 消費課税      | 14.8%   | 15.9%   | 15.6%     | 15.5%     | 16.0%     | 15.1%     | 13.9%     | 13.7%     | 13.8%     | 13.5%     |
| 法人所得課税    | 3.7%    | 3.8%    | 4.3%      | 5.1%      | 4.2%      | 30.9%     | 9.0%      | 9.0%      | 8.2%      | 8.1%      |
| 個人所得課税    | 10.9%   | 10.7%   | 10.6%     | 10.7%     | 11.6%     | 11.4%     | 10.3%     | 10.5%     | 10.8%     | 10.8%     |
| 財政黒字(-赤字) | 2.6%    | 3.4%    | 6.5%      | 7.7%      | 3.6%      | 6.2%      | 15.6%     | 13.6%     | 9.3%      | 7.7%      |
| 国民負担額     | 302,398 | 387,721 | 423,673   | 467,344   | 487,926   | 844,519   | 634,928   | 663,061   | 665,057   | 678,056   |
| 社会保障負担    | 79,959  | 92,706  | 99,039    | 106,971   | 117,074   | 125,218   | 132,212   | 141,678   | 151,098   | 155,529   |
| 資産課税等     | 8,887   | 10,849  | 11,800    | 12,390    | 11,523    | 12,176    | 14,546    | 14,367    | 16,143    | 17,183    |
| 消費課税      | 107,262 | 148,786 | 159,986   | 171,980   | 180,816   | 185,723   | 203,981   | 209,706   | 209,274   | 211,595   |
| 法人所得課税    | 27,222  | 35,537  | 44,290    | 56,673    | 47,043    | 380,958   | 132,176   | 137,042   | 124,657   | 125,779   |
| 個人所得課税    | 79,068  | 99,843  | 108,558   | 119,330   | 131,470   | 140,444   | 152,013   | 160,268   | 163,885   | 167,970   |
| 財政黒字(-赤字) | 18,727  | 31,990  | 66,967    | 85,814    | 40,271    | 77,059    | 228,594   | 206,812   | 140,888   | 119,673   |
| GDP       | 726,799 | 937,445 | 1,026,924 | 1,111,349 | 1,132,134 | 1,233,039 | 1,469,075 | 1,526,233 | 1,519,131 | 1,561,915 |

## ② 対NI国民負担率

| 項目         | 1990    | 1995    | 1996    | 1997    | 1998    | 1999    | 2000      | 2001      | 2002      | 2003      |
|------------|---------|---------|---------|---------|---------|---------|-----------|-----------|-----------|-----------|
| 潜在国民負担率    | 60.7%   | 59.1%   | 58.3%   | 59.3%   | 61.4%   | 57.9%   | 59.0%     | 59.0%     | 58.9%     | 58.0%     |
| 国民負担率      | 60.7%   | 59.1%   | 58.3%   | 59.3%   | 61.4%   | 57.9%   | 59.0%     | 59.0%     | 58.9%     | 58.0%     |
| 社会保障負担     | 16.0%   | 14.1%   | 13.6%   | 13.6%   | 14.7%   | 14.5%   | 12.3%     | 12.6%     | 13.4%     | 13.3%     |
| 資産課税等      | 1.8%    | 1.7%    | 1.6%    | 1.6%    | 1.5%    | 1.4%    | 1.4%      | 1.3%      | 1.4%      | 1.5%      |
| 消費課税       | 21.5%   | 22.7%   | 22.0%   | 21.8%   | 22.8%   | 21.5%   | 19.0%     | 18.7%     | 18.5%     | 18.1%     |
| 法人所得課税     | 5.5%    | 5.4%    | 6.1%    | 7.2%    | 5.9%    | 4.4%    | 12.3%     | 12.2%     | 11.0%     | 10.8%     |
| 個人所得課税     | 15.9%   | 15.2%   | 14.9%   | 15.1%   | 16.6%   | 16.2%   | 14.1%     | 14.3%     | 14.5%     | 14.4%     |
| 財政黒字(-赤字)  | 3.8%    | 4.9%    | 9.2%    | 10.9%   | 5.1%    | 8.9%    | 21.2%     | 18.4%     | 12.5%     | 10.2%     |
| 国民負担額      | 302,398 | 387,721 | 423,673 | 467,344 | 487,926 | 501,656 | 634,928   | 663,061   | 665,057   | 678,056   |
| 社会保障負担     | 79,959  | 92,706  | 99,039  | 106,971 | 117,074 | 125,218 | 132,212   | 141,678   | 151,098   | 155,529   |
| 資産課税等      | 8,887   | 10,849  | 11,800  | 12,390  | 11,523  | 12,176  | 14,546    | 14,367    | 16,143    | 17,183    |
| 消費課税       | 107,262 | 148,786 | 159,986 | 171,980 | 180,816 | 185,723 | 203,981   | 209,706   | 209,274   | 211,595   |
| 法人所得課税     | 27,222  | 35,537  | 44,290  | 56,673  | 47,043  | 38,095  | 132,176   | 137,042   | 124,657   | 125,779   |
| 個人所得課税     | 79,068  | 99,843  | 108,558 | 119,330 | 131,470 | 140,444 | 152,013   | 160,268   | 163,885   | 167,970   |
| 財政黒字(-赤字)  | 18,729  | 31,990  | 66,967  | 85,814  | 40,271  | 77,059  | 228,594   | 206,812   | 140,888   | 119,673   |
| 国民所得(要素表示) | 498,524 | 655,659 | 726,194 | 788,535 | 794,062 | 865,788 | 1,076,281 | 1,123,127 | 1,129,975 | 1,169,616 |

資料) OECD 「National Accounts of OECD Countries, Volume II」 「Revenue Statistics」

## (20) ポーランド

### ① 対GDP国民負担率

通貨：百万ズウォティ

| 項目        | 1990 | 1995    | 1996    | 1997    | 1998    | 1999    | 2000    | 2001    | 2002    | 2003    |
|-----------|------|---------|---------|---------|---------|---------|---------|---------|---------|---------|
| 潜在国民負担率   | -    | 40.8%   | 41.8%   | 41.0%   | 39.7%   | 42.1%   | 39.1%   | 41.2%   | 42.7%   | 37.7%   |
| 国民負担率     | -    | 36.9%   | 37.1%   | 36.4%   | 35.7%   | 39.0%   | 36.7%   | 37.4%   | 37.8%   | 33.8%   |
| 社会保障負担    | -    | 11.7%   | 12.0%   | 12.1%   | 12.0%   | 15.3%   | 14.0%   | 15.3%   | 14.7%   | 14.1%   |
| 資産課税等     | -    | 1.1%    | 1.1%    | 1.1%    | 1.1%    | 1.1%    | 1.1%    | 1.3%    | 1.4%    | 1.4%    |
| 消費課税      | -    | 12.8%   | 13.2%   | 12.7%   | 12.1%   | 12.5%   | 11.7%   | 11.4%   | 12.0%   | 12.2%   |
| 法人所得課税    | -    | 2.8%    | 2.7%    | 2.8%    | 2.7%    | 2.5%    | 2.5%    | 1.9%    | 2.1%    | 1.8%    |
| 個人所得課税    | -    | 8.5%    | 8.1%    | 7.8%    | 7.8%    | 7.7%    | 7.5%    | 7.5%    | 7.7%    | 4.4%    |
| 財政黒字(-赤字) | -    | -3.9%   | -4.7%   | -4.5%   | -4.0%   | -3.2%   | -2.4%   | -3.8%   | -4.9%   | -3.8%   |
| 国民負担額     | -    | 121,528 | 153,648 | 183,738 | 210,227 | 254,162 | 265,648 | 284,122 | 295,240 | 275,847 |
| 社会保障負担    | -    | 38,493  | 49,726  | 61,007  | 71,000  | 99,972  | 101,348 | 116,204 | 115,032 | 114,918 |
| 資産課税等     | -    | 3,470   | 4,365   | 5,406   | 6,283   | 6,941   | 7,610   | 9,566   | 10,693  | 11,187  |
| 消費課税      | -    | 42,227  | 54,568  | 63,975  | 71,490  | 81,277  | 84,759  | 86,927  | 93,657  | 99,150  |
| 法人所得課税    | -    | 9,348   | 11,354  | 14,034  | 15,628  | 15,993  | 17,877  | 14,089  | 16,023  | 14,837  |
| 個人所得課税    | -    | 27,990  | 33,635  | 39,316  | 45,826  | 49,979  | 54,054  | 57,336  | 59,835  | 35,755  |
| 財政黒字(-赤字) | -    | -12,784 | -19,494 | -22,796 | -23,529 | -20,812 | -17,422 | -29,179 | -38,659 | -31,311 |
| GDP       | -    | 329,567 | 414,425 | 504,133 | 589,361 | 652,517 | 723,886 | 760,595 | 781,112 | 814,922 |

資料) OECD 「National Accounts of OECD Countries, Volume II」 「Revenue Statistics」

注) 「②対N I 国民負担率」は、N I 算出に必要なデータ欠損により算出できないため、非掲載としている。

## (21)ポルトガル

## ① 対GDP国民負担率

通貨：百万ユーロ（1999 PTEユーロ）

| 項目        | 1990   | 1995   | 1996       | 1997       | 1998    | 1999    | 2000    | 2001    | 2002    | 2003    |
|-----------|--------|--------|------------|------------|---------|---------|---------|---------|---------|---------|
| 潜在国民負担率   | 25.4%  | 39.3%  | 38.7%      | 37.8%      | 38.7%   | 39.1%   | 39.8%   | 40.5%   | 39.5%   | 40.0%   |
| 国民負担率     | 20.9%  | 33.8%  | 34.7%      | 35.1%      | 35.5%   | 36.3%   | 36.9%   | 36.1%   | 36.7%   | 37.0%   |
| 社会保障負担    | 6.5%   | 11.0%  | 11.0%      | 11.1%      | 11.2%   | 11.4%   | 11.8%   | 12.0%   | 12.3%   | 12.8%   |
| 資産課税等     | 0.5%   | 1.3%   | 0.8%       | 0.8%       | 1.0%    | 1.1%    | 1.3%    | 1.3%    | 1.3%    | 1.5%    |
| 消費課税      | 8.7%   | 13.1%  | 13.7%      | 13.7%      | 13.7%   | 14.0%   | 13.6%   | 13.3%   | 13.7%   | 13.6%   |
| 法人所得課税    | 1.7%   | 2.5%   | 3.1%       | 3.6%       | 3.9%    | 4.0%    | 4.1%    | 3.6%    | 3.6%    | 3.2%    |
| 個人所得課税    | 3.4%   | 6.0%   | 6.1%       | 5.9%       | 5.7%    | 5.8%    | 6.1%    | 6.0%    | 5.8%    | 5.8%    |
| 財政黒字(-赤字) | -4.5%  | -5.5%  | -4.0%      | -2.7%      | -3.2%   | -2.9%   | -2.9%   | -4.4%   | -2.7%   | -3.0%   |
| 国民負担額     | 15,515 | 27,324 | 6,016,182  | 6,553,139  | 35,881  | 39,178  | 42,608  | 44,267  | 47,190  | 48,310  |
| 社会保障負担    | 4,810  | 8,851  | 1,910,508  | 2,075,010  | 11,352  | 12,266  | 13,608  | 14,665  | 15,749  | 16,736  |
| 資産課税等     | 402    | 1,033  | 138,010    | 154,275    | 964     | 1,193   | 1,485   | 1,561   | 1,726   | 1,960   |
| 消費課税      | 6,498  | 10,576 | 2,376,352  | 2,562,224  | 13,882  | 15,164  | 15,731  | 16,301  | 17,628  | 17,770  |
| 法人所得課税    | 1,273  | 2,049  | 531,784    | 669,559    | 3,914   | 4,313   | 4,776   | 4,370   | 4,628   | 4,215   |
| 個人所得課税    | 2,532  | 4,815  | 1,059,528  | 1,092,071  | 5,769   | 6,242   | 7,008   | 7,370   | 7,459   | 7,629   |
| 財政黒字(-赤字) | -3,364 | -4,423 | -691,048   | -500,490   | -3,201  | -3,099  | -3,348  | -5,408  | -3,514  | -3,868  |
| GDP       | 74,279 | 80,827 | 17,327,417 | 18,652,163 | 100,962 | 108,030 | 115,548 | 122,550 | 128,458 | 130,511 |

## ② 対NI国民負担率

| 項目         | 1990   | 1995   | 1996       | 1997       | 1998   | 1999   | 2000   | 2001   | 2002   | 2003   |
|------------|--------|--------|------------|------------|--------|--------|--------|--------|--------|--------|
| 潜在国民負担率    | 52.8%  | 55.8%  | 55.1%      | 54.6%      | 56.0%  | 56.9%  | 59.7%  | 60.6%  | 58.5%  | 59.8%  |
| 国民負担率      | 43.4%  | 48.0%  | 49.5%      | 50.7%      | 51.4%  | 52.8%  | 55.3%  | 54.0%  | 54.4%  | 55.3%  |
| 社会保障負担     | 13.5%  | 15.5%  | 15.7%      | 16.1%      | 16.3%  | 16.5%  | 17.7%  | 17.9%  | 18.2%  | 19.2%  |
| 資産課税等      | 1.1%   | 1.8%   | 1.1%       | 1.2%       | 1.4%   | 1.6%   | 1.9%   | 1.9%   | 2.0%   | 2.2%   |
| 消費課税       | 18.2%  | 18.6%  | 19.5%      | 19.8%      | 19.9%  | 20.4%  | 20.4%  | 19.9%  | 20.3%  | 20.4%  |
| 法人所得課税     | 3.6%   | 3.6%   | 4.4%       | 5.2%       | 5.6%   | 5.8%   | 6.2%   | 5.3%   | 5.3%   | 4.8%   |
| 個人所得課税     | 7.1%   | 8.5%   | 8.7%       | 8.4%       | 8.3%   | 8.4%   | 9.1%   | 9.0%   | 8.6%   | 8.7%   |
| 財政黒字(-赤字)  | -9.4%  | -7.8%  | -5.7%      | -3.9%      | -4.6%  | -4.2%  | -4.3%  | -6.6%  | -4.1%  | -4.4%  |
| 国民負担額      | 15,515 | 27,324 | 6,016,182  | 6,553,139  | 35,863 | 39,178 | 42,608 | 44,267 | 47,190 | 48,310 |
| 社会保障負担     | 4,810  | 8,851  | 1,910,508  | 2,075,010  | 11,352 | 12,266 | 13,608 | 14,665 | 15,749 | 16,736 |
| 資産課税等      | 402    | 1,033  | 138,010    | 154,275    | 946    | 1,193  | 1,485  | 1,561  | 1,726  | 1,960  |
| 消費課税       | 6,498  | 10,576 | 2,376,352  | 2,562,224  | 13,882 | 15,164 | 15,731 | 16,301 | 17,628 | 17,770 |
| 法人所得課税     | 1,273  | 2,049  | 531,784    | 669,559    | 3,914  | 4,313  | 4,776  | 4,370  | 4,628  | 4,215  |
| 個人所得課税     | 2,532  | 4,815  | 1,059,528  | 1,092,071  | 5,769  | 6,242  | 7,008  | 7,370  | 7,459  | 7,629  |
| 財政黒字(-赤字)  | -3,364 | -4,423 | -691,048   | -500,490   | -3,201 | -3,099 | -3,348 | -5,408 | -3,514 | -3,868 |
| 国民所得(要素表示) | 35,751 | 56,920 | 12,162,167 | 12,925,031 | 69,801 | 74,255 | 77,034 | 81,998 | 86,731 | 87,319 |

資料) OECD「National Accounts of OECD Countries, Volume II」 「Revenue Statistics」

注) 1996年、1997年のみ百万エスクードで表示。

## (22) スロバキア共和国

## ① 対GDP国民負担率

通貨：百万スロバキア・コルナ

| 項目        | 1990 | 1995 | 1996 | 1997 | 1998    | 1999    | 2000     | 2001      | 2002      | 2003      |
|-----------|------|------|------|------|---------|---------|----------|-----------|-----------|-----------|
| 潜在国民負担率   | -    | -    | -    | -    | 39.7%   | 41.0%   | 46.4%    | 37.3%     | 38.7%     | 34.9%     |
| 国民負担率     | -    | -    | -    | -    | 35.9%   | 33.8%   | 34.1%    | 31.3%     | 33.0%     | 31.2%     |
| 社会保障負担    | -    | -    | -    | -    | 14.9%   | 13.9%   | 13.8%    | 13.7%     | 13.6%     | 12.4%     |
| 資産課税等     | -    | -    | -    | -    | 0.6%    | 0.6%    | 0.6%     | 0.5%      | 0.6%      | 0.6%      |
| 消費課税      | -    | -    | -    | -    | 11.7%   | 11.6%   | 12.4%    | 10.5%     | 11.8%     | 11.2%     |
| 法人所得課税    | -    | -    | -    | -    | 3.8%    | 3.2%    | 3.3%     | 2.5%      | 3.1%      | 3.2%      |
| 個人所得課税    | -    | -    | -    | -    | 5.0%    | 4.5%    | 4.0%     | 4.0%      | 3.9%      | 3.8%      |
| 財政黒字(-赤字) | -    | -    | -    | -    | -3.8%   | -7.1%   | -12.3%   | -6.0%     | -5.7%     | -3.7%     |
| 国民負担額     | -    | -    | -    | -    | 280,875 | 285,683 | 318,338  | 315,907   | 362,997   | 374,379   |
| 社会保障負担    | -    | -    | -    | -    | 116,505 | 117,293 | 128,591  | 138,774   | 149,759   | 149,331   |
| 資産課税等     | -    | -    | -    | -    | 4,502   | 4,895   | 5,614    | 5,328     | 6,284     | 6,812     |
| 消費課税      | -    | -    | -    | -    | 91,351  | 98,028  | 115,799  | 105,918   | 130,172   | 134,928   |
| 法人所得課税    | -    | -    | -    | -    | 29,323  | 27,069  | 30,928   | 25,404    | 34,164    | 38,196    |
| 個人所得課税    | -    | -    | -    | -    | 39,194  | 38,398  | 37,406   | 40,483    | 42,618    | 45,112    |
| 財政黒字(-赤字) | -    | -    | -    | -    | -29,442 | -60,291 | -114,962 | -60,579   | -62,674   | -44,742   |
| GDP       | -    | -    | -    | -    | 781,437 | 844,108 | 934,079  | 1,009,839 | 1,098,658 | 1,201,196 |

## ② 対NI国民負担率

| 項目         | 1990 | 1995 | 1996 | 1997 | 1998    | 1999    | 2000     | 2001    | 2002    | 2003    |
|------------|------|------|------|------|---------|---------|----------|---------|---------|---------|
| 潜在国民負担率    | -    | -    | -    | -    | 57.7%   | 61.7%   | 70.5%    | 55.1%   | 57.9%   | 51.5%   |
| 国民負担率      | -    | -    | -    | -    | 52.2%   | 51.1%   | 51.8%    | 46.3%   | 49.4%   | 46.0%   |
| 社会保障負担     | -    | -    | -    | -    | 21.7%   | 20.7%   | 20.9%    | 20.3%   | 20.4%   | 18.3%   |
| 資産課税等      | -    | -    | -    | -    | 0.8%    | 0.9%    | 0.9%     | 0.8%    | 0.9%    | 0.8%    |
| 消費課税       | -    | -    | -    | -    | 17.0%   | 17.3%   | 18.9%    | 15.5%   | 17.7%   | 16.6%   |
| 法人所得課税     | -    | -    | -    | -    | 5.5%    | 4.7%    | 5.0%     | 3.7%    | 4.7%    | 4.7%    |
| 個人所得課税     | -    | -    | -    | -    | 7.3%    | 7.5%    | 6.1%     | 5.9%    | 5.8%    | 5.5%    |
| 財政黒字(-赤字)  | -    | -    | -    | -    | -5.5%   | -10.6%  | -18.7%   | -8.9%   | -8.5%   | -5.5%   |
| 国民負担額      | -    | -    | -    | -    | 280,875 | 289,323 | 317,952  | 315,907 | 362,997 | 374,379 |
| 社会保障負担     | -    | -    | -    | -    | 116,505 | 117,293 | 128,591  | 138,774 | 149,759 | 149,331 |
| 資産課税等      | -    | -    | -    | -    | 4,502   | 4,895   | 5,228    | 5,328   | 6,284   | 6,812   |
| 消費課税       | -    | -    | -    | -    | 91,351  | 98,028  | 115,799  | 105,918 | 130,172 | 134,928 |
| 法人所得課税     | -    | -    | -    | -    | 29,323  | 26,819  | 30,928   | 25,404  | 34,164  | 38,196  |
| 個人所得課税     | -    | -    | -    | -    | 39,194  | 42,288  | 37,406   | 40,483  | 42,618  | 45,112  |
| 財政黒字(-赤字)  | -    | -    | -    | -    | -29,442 | -60,291 | -114,962 | -60,579 | -62,674 | -44,742 |
| 国民所得(要素表示) | -    | -    | -    | -    | 537,770 | 566,329 | 614,300  | 682,934 | 734,626 | 814,250 |

資料) OECD 「National Accounts of OECD Countries, Volume II」 「Revenue Statistics」

## (23) スペイン

## ① 対GDP国民負担率

通貨：百万ユーロ（1999 ESPユーロ）

| 項目        | 1990 | 1995    | 1996   | 1997   | 1998    | 1999    | 2000    | 2001    | 2002    | 2003    |
|-----------|------|---------|--------|--------|---------|---------|---------|---------|---------|---------|
| 潜在国民負担率   | -    | 39.2%   | 38.7%  | 37.9%  | 36.7%   | 35.8%   | 36.3%   | 68.4%   | 35.5%   | 35.4%   |
| 国民負担率     | -    | 32.7%   | 33.8%  | 34.7%  | 33.8%   | 34.7%   | 35.4%   | 68.0%   | 35.4%   | 35.4%   |
| 社会保障負担    | -    | 12.6%   | 13.2%  | 13.1%  | 12.6%   | 12.7%   | 12.9%   | 13.0%   | 13.0%   | 13.0%   |
| 資産課税等     | -    | 1.8%    | 1.8%   | 2.0%   | 2.0%    | 2.2%    | 2.3%    | 2.2%    | 2.4%    | 2.6%    |
| 消費課税      | -    | 9.1%    | 9.4%   | 9.7%   | 9.9%    | 10.3%   | 10.4%   | 43.3%   | 9.9%    | 9.9%    |
| 法人所得課税    | -    | 1.7%    | 1.9%   | 2.6%   | 2.4%    | 2.8%    | 3.2%    | 2.8%    | 3.3%    | 3.2%    |
| 個人所得課税    | -    | 7.6%    | 7.5%   | 7.4%   | 6.9%    | 6.7%    | 6.6%    | 6.8%    | 6.8%    | 6.6%    |
| 財政黒字(-赤字) | -    | -6.4%   | -4.9%  | -3.2%  | -2.9%   | -1.1%   | -0.9%   | -0.4%   | -0.1%   | 0.4%    |
| 国民負担額     | -    | 147,867 | 26,112 | 28,506 | 184,043 | 202,360 | 223,086 | 462,499 | 257,873 | 276,463 |
| 社会保障負担    | -    | 56,819  | 10,174 | 10,723 | 68,756  | 73,981  | 81,160  | 88,377  | 94,551  | 101,768 |
| 資産課税等     | -    | 7,927   | 1,401  | 1,607  | 11,012  | 12,552  | 14,375  | 14,620  | 17,245  | 20,395  |
| 消費課税      | -    | 41,137  | 7,295  | 7,963  | 53,755  | 60,256  | 65,538  | 294,657 | 72,090  | 77,652  |
| 法人所得課税    | -    | 7,859   | 1,477  | 2,163  | 13,100  | 16,199  | 20,139  | 18,848  | 24,228  | 24,994  |
| 個人所得課税    | -    | 34,125  | 5,765  | 6,050  | 37,420  | 39,372  | 41,874  | 45,997  | 49,759  | 51,654  |
| 財政黒字(-赤字) | -    | -29,090 | -3,821 | -2,610 | -16,022 | -6,681  | -5,483  | -2,543  | -943    | 3,024   |
| GDP       | -    | 451,929 | 77,245 | 82,060 | 545,030 | 583,683 | 630,263 | 679,848 | 729,004 | 780,557 |

## ② 対NI国民負担率

| 項目         | 1990 | 1995    | 1996   | 1997   | 1998    | 1999    | 2000    | 2001    | 2002    | 2003    |
|------------|------|---------|--------|--------|---------|---------|---------|---------|---------|---------|
| 潜在国民負担率    | -    | 49.8%   | 50.0%  | 49.3%  | 47.8%   | 47.0%   | 48.0%   | 46.6%   | 47.5%   | 47.9%   |
| 国民負担率      | -    | 41.6%   | 43.6%  | 45.1%  | 44.0%   | 45.5%   | 46.9%   | 46.1%   | 47.3%   | 47.9%   |
| 社会保障負担     | -    | 16.0%   | 17.0%  | 17.0%  | 16.4%   | 16.6%   | 17.1%   | 17.4%   | 17.3%   | 17.6%   |
| 資産課税等      | -    | 2.2%    | 2.3%   | 2.5%   | 2.6%    | 2.8%    | 3.0%    | 2.9%    | 3.2%    | 3.5%    |
| 消費課税       | -    | 11.6%   | 12.2%  | 12.6%  | 12.8%   | 13.5%   | 13.8%   | 13.1%   | 13.2%   | 13.5%   |
| 法人所得課税     | -    | 2.2%    | 2.5%   | 3.4%   | 3.1%    | 3.6%    | 4.2%    | 3.7%    | 4.4%    | 4.3%    |
| 個人所得課税     | -    | 9.6%    | 9.6%   | 9.6%   | 8.9%    | 8.8%    | 8.8%    | 9.0%    | 9.1%    | 8.9%    |
| 財政黒字(-赤字)  | -    | -8.2%   | -6.4%  | -4.1%  | -3.8%   | -1.5%   | -1.2%   | -0.5%   | -0.2%   | 0.5%    |
| 国民負担額      | -    | 147,867 | 26,112 | 28,506 | 184,043 | 202,360 | 223,086 | 234,635 | 257,873 | 276,463 |
| 社会保障負担     | -    | 56,819  | 10,174 | 10,723 | 68,756  | 73,981  | 81,160  | 88,377  | 94,551  | 101,768 |
| 資産課税等      | -    | 7,927   | 1,401  | 1,607  | 11,012  | 12,552  | 14,375  | 14,620  | 17,245  | 20,395  |
| 消費課税       | -    | 41,137  | 7,295  | 7,963  | 53,755  | 60,256  | 65,538  | 66,793  | 72,090  | 77,652  |
| 法人所得課税     | -    | 7,859   | 1,477  | 2,163  | 13,100  | 16,199  | 20,139  | 18,848  | 24,228  | 24,994  |
| 個人所得課税     | -    | 34,125  | 5,765  | 6,050  | 37,420  | 39,372  | 41,874  | 45,997  | 49,759  | 51,654  |
| 財政黒字(-赤字)  | -    | -29,090 | -3,821 | -2,610 | -16,022 | -6,681  | -5,483  | -2,543  | -943    | 3,024   |
| 国民所得(要素表示) | -    | 355,161 | 59,917 | 63,157 | 418,372 | 444,959 | 475,960 | 508,755 | 545,010 | 577,140 |

資料) OECD 「National Accounts of OECD Countries, Volume II」 「Revenue Statistics」

注) 1996年、1997年のみ百万ペセタで表示。

## (24) スウェーデン

## ① 対GDP国民負担率

通貨：百万クローネ

| 項目        | 1990 | 1995      | 1996      | 1997      | 1998      | 1999      | 2000      | 2001      | 2002      | 2003      |
|-----------|------|-----------|-----------|-----------|-----------|-----------|-----------|-----------|-----------|-----------|
| 潜在国民負担率   | -    | 54.7%     | 50.0%     | 48.8%     | 47.6%     | 46.9%     | 51.9%     | 49.7%     | 48.5%     | 48.5%     |
| 国民負担率     | -    | 47.8%     | 47.2%     | 47.8%     | 47.6%     | 46.9%     | 51.9%     | 49.7%     | 48.0%     | 48.4%     |
| 社会保障負担    | -    | 13.7%     | 14.8%     | 14.5%     | 14.5%     | 13.2%     | 15.1%     | 15.5%     | 15.4%     | 15.1%     |
| 資産課税等     | -    | 1.3%      | 1.8%      | 2.0%      | 1.9%      | 1.9%      | 1.8%      | 1.6%      | 1.6%      | 1.6%      |
| 消費課税      | -    | 13.7%     | 10.9%     | 11.0%     | 10.9%     | 10.9%     | 13.2%     | 13.2%     | 13.4%     | 13.4%     |
| 法人所得課税    | -    | 2.8%      | 2.7%      | 3.0%      | 2.8%      | 3.0%      | 4.0%      | 2.9%      | 2.4%      | 2.5%      |
| 個人所得課税    | -    | 16.2%     | 17.0%     | 17.3%     | 17.5%     | 17.9%     | 17.7%     | 16.4%     | 15.2%     | 15.8%     |
| 財政黒字(-赤字) | -    | -6.9%     | -2.8%     | -1.0%     | 1.9%      | 2.3%      | 5.0%      | 2.6%      | -0.5%     | -0.1%     |
| 国民負担額     | -    | 845,494   | 857,381   | 902,450   | 938,862   | 973,479   | 1,138,714 | 1,127,725 | 1,128,780 | 1,181,222 |
| 社会保障負担    | -    | 243,030   | 267,776   | 273,793   | 286,722   | 274,992   | 332,163   | 351,226   | 362,847   | 368,259   |
| 資産課税等     | -    | 23,260    | 33,204    | 36,982    | 36,798    | 38,567    | 39,890    | 36,735    | 37,360    | 38,594    |
| 消費課税      | -    | 241,794   | 198,213   | 207,695   | 215,211   | 226,234   | 290,333   | 300,090   | 314,282   | 327,205   |
| 法人所得課税    | -    | 49,801    | 48,853    | 56,977    | 55,670    | 62,936    | 88,797    | 66,828    | 55,838    | 61,505    |
| 個人所得課税    | -    | 287,609   | 309,335   | 327,003   | 344,461   | 370,750   | 387,531   | 372,846   | 358,453   | 385,659   |
| 財政黒字(-赤字) | -    | -122,750  | -50,554   | -19,333   | 37,956    | 48,752    | 110,493   | 58,657    | -12,341   | -2,261    |
| GDP       | -    | 1,770,248 | 1,815,144 | 1,888,231 | 1,971,871 | 2,076,525 | 2,194,967 | 2,269,149 | 2,352,938 | 2,438,447 |

## ② 対NI国民負担率

| 項目         | 1990 | 1995      | 1996      | 1997      | 1998      | 1999      | 2000      | 2001      | 2002      | 2003      |
|------------|------|-----------|-----------|-----------|-----------|-----------|-----------|-----------|-----------|-----------|
| 潜在国民負担率    | -    | 74.0%     | 68.7%     | 67.5%     | 66.4%     | 66.5%     | 72.3%     | 69.9%     | 67.8%     | 67.6%     |
| 国民負担率      | -    | 64.7%     | 64.8%     | 66.1%     | 66.4%     | 66.5%     | 72.3%     | 69.9%     | 67.1%     | 67.5%     |
| 社会保障負担     | -    | 18.6%     | 20.3%     | 20.1%     | 20.3%     | 18.8%     | 21.1%     | 21.8%     | 21.6%     | 21.0%     |
| 資産課税等      | -    | 1.8%      | 2.5%      | 2.7%      | 2.6%      | 2.6%      | 2.5%      | 2.3%      | 2.2%      | 2.2%      |
| 消費課税       | -    | 18.5%     | 15.0%     | 15.2%     | 15.2%     | 15.5%     | 18.4%     | 18.6%     | 18.7%     | 18.7%     |
| 法人所得課税     | -    | 3.8%      | 3.7%      | 4.2%      | 3.9%      | 4.3%      | 5.6%      | 4.1%      | 3.3%      | 3.5%      |
| 個人所得課税     | -    | 22.0%     | 23.4%     | 24.0%     | 24.4%     | 25.3%     | 24.6%     | 23.1%     | 21.3%     | 22.0%     |
| 財政黒字(-赤字)  | -    | -9.4%     | -3.8%     | -1.4%     | 2.7%      | 3.3%      | 7.0%      | 3.6%      | -0.7%     | -0.1%     |
| 国民負担額      | -    | 845,494   | 857,281   | 902,450   | 938,862   | 973,479   | 1,138,714 | 1,127,725 | 1,128,780 | 1,181,222 |
| 社会保障負担     | -    | 243,030   | 267,776   | 273,793   | 286,722   | 274,992   | 332,163   | 351,226   | 362,847   | 368,259   |
| 資産課税等      | -    | 23,260    | 33,204    | 36,982    | 36,798    | 38,567    | 39,890    | 36,735    | 37,360    | 38,594    |
| 消費課税       | -    | 241,794   | 198,213   | 207,695   | 215,211   | 226,234   | 290,333   | 300,090   | 314,282   | 327,205   |
| 法人所得課税     | -    | 49,801    | 48,853    | 56,977    | 55,670    | 62,936    | 88,797    | 66,828    | 55,838    | 61,505    |
| 個人所得課税     | -    | 287,609   | 309,235   | 327,003   | 344,461   | 370,750   | 387,531   | 372,846   | 358,453   | 385,659   |
| 財政黒字(-赤字)  | -    | -122,750  | -50,554   | -19,333   | 37,956    | 48,752    | 110,493   | 58,657    | -12,341   | -2,261    |
| 国民所得(要素表示) | -    | 1,307,700 | 1,322,002 | 1,364,945 | 1,412,980 | 1,462,871 | 1,576,039 | 1,613,219 | 1,682,101 | 1,750,183 |

資料) OECD 「National Accounts of OECD Countries, Volume II」 「Revenue Statistics」



## (25) スイス

## ① 対GDP国民負担率

通貨：百万スイス・フラン

| 項目        | 1990    | 1995    | 1996    | 1997    | 1998    | 1999    | 2000    | 2001    | 2002    | 2003 |
|-----------|---------|---------|---------|---------|---------|---------|---------|---------|---------|------|
| 潜在国民負担率   | 27.9%   | 29.0%   | 30.1%   | 30.7%   | 30.5%   | 29.0%   | 30.4%   | 30.0%   | 30.1%   | -    |
| 国民負担率     | 27.8%   | 27.8%   | 28.7%   | 28.3%   | 29.0%   | 29.0%   | 30.4%   | 30.0%   | 30.1%   | -    |
| 社会保障負担    | 7.2%    | 7.5%    | 7.5%    | 7.4%    | 7.3%    | 7.3%    | 7.3%    | 7.6%    | 7.7%    | -    |
| 資産課税等     | 2.4%    | 2.3%    | 2.4%    | 2.5%    | 2.8%    | 2.8%    | 2.8%    | 2.7%    | 2.6%    | -    |
| 消費課税      | 5.7%    | 6.1%    | 6.0%    | 6.0%    | 6.2%    | 6.7%    | 6.8%    | 7.0%    | 6.8%    | -    |
| 法人所得課税    | 2.1%    | 1.8%    | 1.9%    | 1.9%    | 2.0%    | 2.4%    | 2.8%    | 3.1%    | 2.7%    | -    |
| 個人所得課税    | 10.4%   | 10.1%   | 10.9%   | 10.4%   | 10.6%   | 9.8%    | 10.6%   | 9.6%    | 10.3%   | -    |
| 財政黒字(-赤字) | -0.2%   | -1.2%   | -1.4%   | -2.4%   | -1.5%   | 0.0%    | 2.4%    | 0.9%    | 0.2%    | -    |
| 国民負担額     | 88,140  | 103,420 | 107,278 | 107,619 | 113,226 | 115,387 | 126,348 | 126,550 | 129,595 | -    |
| 社会保障負担    | 22,845  | 27,777  | 28,040  | 28,257  | 28,666  | 29,117  | 30,478  | 32,121  | 33,146  | -    |
| 資産課税等     | 7,616   | 8,443   | 8,911   | 9,610   | 10,928  | 11,153  | 11,751  | 11,478  | 11,122  | -    |
| 消費課税      | 18,082  | 22,695  | 22,619  | 22,917  | 24,326  | 26,621  | 28,454  | 29,401  | 29,325  | -    |
| 法人所得課税    | 6,514   | 6,875   | 7,039   | 7,408   | 7,891   | 9,682   | 11,440  | 12,940  | 11,433  | -    |
| 個人所得課税    | 33,083  | 37,630  | 40,669  | 39,427  | 41,415  | 38,814  | 44,225  | 40,610  | 44,569  | -    |
| 財政黒字(-赤字) | -498    | -4,633  | -5,180  | -9,141  | -5,798  | 131     | 9,835   | 3,727   | 793     | -    |
| GDP       | 317,304 | 372,250 | 373,993 | 380,593 | 390,191 | 397,894 | 415,529 | 422,485 | 431,064 | -    |

## ② 対NI国民負担率

| 項目         | 1990    | 1995    | 1996    | 1997    | 1998    | 1999    | 2000    | 2001    | 2002    | 2003 |
|------------|---------|---------|---------|---------|---------|---------|---------|---------|---------|------|
| 潜在国民負担率    | 34.2%   | 34.4%   | 35.4%   | 35.1%   | 34.9%   | 33.4%   | 34.9%   | 35.5%   | 36.3%   | -    |
| 国民負担率      | 34.0%   | 32.9%   | 33.7%   | 32.4%   | 33.2%   | 33.4%   | 34.9%   | 35.5%   | 36.3%   | -    |
| 社会保障負担     | 8.8%    | 8.8%    | 8.8%    | 8.5%    | 8.4%    | 8.4%    | 8.4%    | 9.0%    | 9.3%    | -    |
| 資産課税等      | 2.9%    | 2.7%    | 2.8%    | 2.9%    | 3.2%    | 3.2%    | 3.2%    | 3.2%    | 3.1%    | -    |
| 消費課税       | 7.0%    | 7.2%    | 7.1%    | 6.9%    | 7.1%    | 7.7%    | 7.9%    | 8.3%    | 8.2%    | -    |
| 法人所得課税     | 2.5%    | 2.2%    | 2.2%    | 2.2%    | 2.3%    | 2.8%    | 3.2%    | 3.6%    | 3.2%    | -    |
| 個人所得課税     | 12.8%   | 12.0%   | 12.8%   | 11.9%   | 12.1%   | 11.2%   | 12.2%   | 11.4%   | 12.5%   | -    |
| 財政黒字(-赤字)  | -0.2%   | -1.5%   | -1.6%   | -2.8%   | -1.7%   | 0.0%    | 2.7%    | 1.0%    | 0.2%    | -    |
| 国民負担額      | 88,140  | 103,420 | 107,278 | 107,619 | 113,226 | 115,387 | 126,348 | 126,550 | 129,595 | -    |
| 社会保障負担     | 22,845  | 27,777  | 28,040  | 28,257  | 28,666  | 29,117  | 30,478  | 32,121  | 33,146  | -    |
| 資産課税等      | 7,616   | 8,443   | 8,911   | 9,610   | 10,928  | 11,153  | 11,751  | 11,478  | 11,122  | -    |
| 消費課税       | 18,082  | 22,695  | 22,619  | 22,917  | 24,326  | 26,621  | 28,454  | 29,401  | 29,325  | -    |
| 法人所得課税     | 6,514   | 6,875   | 7,039   | 7,408   | 7,891   | 9,682   | 11,440  | 12,940  | 11,433  | -    |
| 個人所得課税     | 33,083  | 37,630  | 40,669  | 39,427  | 41,415  | 38,814  | 44,225  | 40,610  | 44,569  | -    |
| 財政黒字(-赤字)  | -498    | -4,633  | -5,180  | -9,141  | -5,798  | 131     | 9,835   | 3,727   | 793     | -    |
| 国民所得(要素表示) | 259,051 | 314,356 | 317,954 | 332,212 | 341,357 | 345,735 | 362,384 | 356,042 | 357,332 | -    |

資料) OECD 「National Accounts of OECD Countries, Volume II」 「Revenue Statistics」

## (26) 英国

## ① 对GDP国民負担率

通貨：百万英・ポンド

| 項目        | 1990    | 1995    | 1996    | 1997    | 1998    | 1999    | 2000    | 2001    | 2002      | 2003      |
|-----------|---------|---------|---------|---------|---------|---------|---------|---------|-----------|-----------|
| 潜在国民負担率   | 37.7%   | 42.2%   | 40.2%   | 38.6%   | 37.9%   | 37.4%   | 38.7%   | 38.5%   | 38.6%     | 40.2%     |
| 国民負担率     | 36.2%   | 36.4%   | 36.0%   | 36.4%   | 37.9%   | 37.4%   | 38.7%   | 38.5%   | 37.0%     | 36.9%     |
| 社会保障負担    | 7.5%    | 7.5%    | 7.4%    | 7.5%    | 7.4%    | 7.4%    | 7.6%    | 7.6%    | 7.4%      | 8.0%      |
| 資産課税等     | 3.1%    | 3.6%    | 3.7%    | 3.8%    | 4.0%    | 4.0%    | 4.3%    | 4.3%    | 4.2%      | 4.2%      |
| 消費課税      | 11.3%   | 12.4%   | 12.2%   | 12.2%   | 12.4%   | 11.8%   | 12.2%   | 11.9%   | 11.8%     | 11.8%     |
| 法人所得課税    | 3.6%    | 2.8%    | 3.7%    | 4.3%    | 4.0%    | 3.7%    | 3.6%    | 3.5%    | 2.9%      | 2.8%      |
| 個人所得課税    | 10.7%   | 10.0%   | 9.0%    | 8.7%    | 10.1%   | 10.4%   | 11.0%   | 11.2%   | 10.6%     | 10.2%     |
| 財政黒字(-赤字) | -1.6%   | -5.8%   | -4.2%   | -2.2%   | 0.1%    | 1.0%    | 1.5%    | 0.8%    | -1.7%     | -3.3%     |
| 国民負担額     | 201,650 | 261,249 | 274,657 | 294,941 | 325,294 | 337,977 | 367,810 | 382,651 | 385,895   | 406,627   |
| 社会保障負担    | 41,711  | 53,828  | 56,114  | 60,363  | 63,436  | 67,057  | 71,928  | 75,631  | 77,204    | 87,565    |
| 資産課税等     | 17,303  | 26,179  | 28,456  | 30,699  | 34,013  | 36,496  | 40,851  | 42,332  | 44,356    | 46,399    |
| 消費課税      | 63,060  | 89,095  | 93,146  | 99,027  | 106,600 | 107,003 | 115,916 | 118,281 | 122,902   | 129,757   |
| 法人所得課税    | 19,953  | 20,000  | 28,347  | 34,471  | 34,508  | 33,396  | 34,661  | 34,957  | 30,399    | 30,624    |
| 個人所得課税    | 59,623  | 72,147  | 68,594  | 70,381  | 86,737  | 94,025  | 104,454 | 111,450 | 111,034   | 112,282   |
| 財政黒字(-赤字) | -8,685  | -42,001 | -32,071 | -17,834 | 523     | 9,384   | 14,335  | 7,862   | -17,268   | -36,068   |
| GDP       | 557,300 | 718,383 | 762,610 | 810,138 | 858,616 | 903,167 | 950,561 | 994,309 | 1,044,145 | 1,101,144 |

## ② 对NI国民負担率

| 項目         | 1990    | 1995    | 1996    | 1997    | 1998    | 1999    | 2000    | 2001    | 2002    | 2003    |
|------------|---------|---------|---------|---------|---------|---------|---------|---------|---------|---------|
| 潜在国民負担率    | 51.0%   | 56.7%   | 53.2%   | 50.7%   | 49.1%   | 49.8%   | 51.1%   | 50.1%   | 49.5%   | 51.2%   |
| 国民負担率      | 48.9%   | 48.8%   | 47.6%   | 47.8%   | 49.1%   | 49.8%   | 51.1%   | 50.1%   | 47.4%   | 47.1%   |
| 社会保障負担     | 10.1%   | 10.1%   | 9.7%    | 9.8%    | 9.6%    | 9.9%    | 10.0%   | 9.9%    | 9.5%    | 10.1%   |
| 資産課税等      | 4.2%    | 4.9%    | 4.9%    | 5.0%    | 5.1%    | 5.4%    | 5.7%    | 5.5%    | 5.4%    | 5.4%    |
| 消費課税       | 15.3%   | 16.7%   | 16.2%   | 16.0%   | 16.1%   | 15.8%   | 16.1%   | 15.5%   | 15.1%   | 15.0%   |
| 法人所得課税     | 4.8%    | 3.7%    | 4.9%    | 5.6%    | 5.2%    | 4.9%    | 4.8%    | 4.6%    | 3.7%    | 3.5%    |
| 個人所得課税     | 14.5%   | 13.5%   | 11.9%   | 11.4%   | 13.1%   | 13.9%   | 14.5%   | 14.6%   | 13.6%   | 13.0%   |
| 財政黒字(-赤字)  | -2.1%   | -7.9%   | -5.6%   | -2.9%   | 0.1%    | 1.4%    | 2.0%    | 1.0%    | -2.1%   | -4.2%   |
| 国民負担額      | 201,650 | 261,249 | 274,657 | 294,941 | 325,294 | 337,977 | 367,810 | 382,651 | 385,895 | 406,627 |
| 社会保障負担     | 41,711  | 53,828  | 56,114  | 60,363  | 63,436  | 67,057  | 71,928  | 75,631  | 77,204  | 87,565  |
| 資産課税等      | 17,303  | 26,179  | 28,456  | 30,699  | 34,013  | 36,496  | 40,851  | 42,332  | 44,356  | 46,399  |
| 消費課税       | 63,060  | 89,095  | 93,146  | 99,027  | 106,600 | 107,003 | 115,916 | 118,281 | 122,902 | 129,757 |
| 法人所得課税     | 19,953  | 20,000  | 28,347  | 34,471  | 34,508  | 33,396  | 34,661  | 34,957  | 30,399  | 30,624  |
| 個人所得課税     | 59,623  | 72,147  | 68,594  | 70,381  | 86,737  | 94,025  | 104,454 | 111,450 | 111,034 | 112,282 |
| 財政黒字(-赤字)  | -8,685  | -42,001 | -32,071 | -17,834 | 523     | 9,384   | 14,335  | 7,862   | -17,268 | -36,068 |
| 国民所得(要素表示) | 412,594 | 534,819 | 576,588 | 617,378 | 663,126 | 678,102 | 719,253 | 764,232 | 814,955 | 863,922 |

資料) OECD 「National Accounts of OECD Countries, Volume II」 「Revenue Statistics」

## (27) 米国

## ① 対GDP国民負担率

通貨：百万米・ドル

| 項目        | 1990      | 1995      | 1996      | 1997      | 1998      | 1999      | 2000      | 2001       | 2002       | 2003       |
|-----------|-----------|-----------|-----------|-----------|-----------|-----------|-----------|------------|------------|------------|
| 潜在国民負担率   | 31.4%     | 31.2%     | 30.0%     | 29.0%     | 28.9%     | 28.8%     | 30.2%     | 29.2%      | 29.8%      | 30.5%      |
| 国民負担率     | 27.6%     | 28.2%     | 27.9%     | 28.3%     | 28.9%     | 28.8%     | 30.2%     | 29.2%      | 26.6%      | 25.9%      |
| 社会保障負担    | 7.1%      | 7.3%      | 7.2%      | 7.1%      | 7.2%      | 7.2%      | 7.2%      | 7.3%       | 7.2%       | 7.1%       |
| 資産課税等     | 3.1%      | 3.1%      | 3.0%      | 3.0%      | 3.0%      | 3.0%      | 3.0%      | 3.1%       | 3.2%       | 3.1%       |
| 消費課税      | 4.8%      | 5.0%      | 4.7%      | 4.6%      | 4.6%      | 4.7%      | 4.8%      | 4.7%       | 4.7%       | 4.6%       |
| 法人所得課税    | 2.4%      | 2.9%      | 2.6%      | 2.6%      | 2.6%      | 2.4%      | 2.6%      | 1.9%       | 1.7%       | 2.1%       |
| 個人所得課税    | 10.1%     | 10.0%     | 10.3%     | 10.9%     | 11.5%     | 11.6%     | 12.5%     | 12.2%      | 9.9%       | 9.0%       |
| 財政黒字(-赤字) | -3.8%     | -3.0%     | -2.1%     | -0.7%     | 0.5%      | 0.9%      | 1.7%      | -0.1%      | -3.2%      | -4.6%      |
| 国民負担額     | 1,587,746 | 2,070,028 | 2,163,066 | 2,331,337 | 2,516,822 | 2,658,230 | 2,945,136 | 2,939,349  | 2,776,509  | 2,835,367  |
| 社会保障負担    | 410,100   | 532,800   | 555,200   | 587,200   | 624,700   | 661,400   | 702,700   | 731,100    | 748,300    | 773,200    |
| 資産課税等     | 180,260   | 226,784   | 234,601   | 248,017   | 264,838   | 279,178   | 295,105   | 310,246    | 329,278    | 338,936    |
| 消費課税      | 273,963   | 367,860   | 365,882   | 383,011   | 399,978   | 430,175   | 468,757   | 474,771    | 486,486    | 509,054    |
| 法人所得課税    | 140,606   | 210,976   | 204,216   | 216,601   | 223,089   | 218,688   | 254,984   | 191,952    | 174,564    | 225,797    |
| 個人所得課税    | 582,817   | 731,608   | 803,167   | 896,508   | 1,004,217 | 1,068,789 | 1,223,590 | 1,231,280  | 1,037,881  | 988,380    |
| 財政黒字(-赤字) | -220,001  | -223,814  | -162,880  | -59,596   | 44,647    | 86,841    | 167,340   | -6,313     | -335,906   | -505,300   |
| GDP       | 5,750,001 | 7,342,300 | 7,762,300 | 8,250,900 | 8,694,600 | 9,216,200 | 9,764,800 | 10,075,900 | 10,434,800 | 10,951,300 |

## ② 対NI国民負担率

| 項目         | 1990      | 1995      | 1996      | 1997      | 1998      | 1999      | 2000      | 2001      | 2002      | 2003      |
|------------|-----------|-----------|-----------|-----------|-----------|-----------|-----------|-----------|-----------|-----------|
| 潜在国民負担率    | 38.5%     | 38.7%     | 37.0%     | 35.6%     | 35.2%     | 34.9%     | 36.2%     | 35.5%     | 36.6%     | 37.4%     |
| 国民負担率      | 33.8%     | 34.9%     | 34.4%     | 34.7%     | 35.2%     | 34.9%     | 36.2%     | 35.4%     | 32.7%     | 31.8%     |
| 社会保障負担     | 8.7%      | 9.0%      | 8.8%      | 8.7%      | 8.7%      | 8.7%      | 8.6%      | 8.8%      | 8.8%      | 8.7%      |
| 資産課税等      | 3.8%      | 3.8%      | 3.7%      | 3.7%      | 3.7%      | 3.7%      | 3.6%      | 3.7%      | 3.9%      | 3.8%      |
| 消費課税       | 5.8%      | 6.2%      | 5.8%      | 5.7%      | 5.6%      | 5.7%      | 5.8%      | 5.7%      | 5.7%      | 5.7%      |
| 法人所得課税     | 3.0%      | 3.6%      | 3.2%      | 3.2%      | 3.1%      | 2.9%      | 3.1%      | 2.3%      | 2.1%      | 2.5%      |
| 個人所得課税     | 12.4%     | 12.3%     | 12.8%     | 13.4%     | 14.0%     | 14.1%     | 15.0%     | 14.8%     | 12.2%     | 11.1%     |
| 財政黒字(-赤字)  | -4.7%     | -3.8%     | -2.6%     | -0.9%     | 0.6%      | 1.1%      | 2.1%      | -0.1%     | -4.0%     | -5.7%     |
| 国民負担額      | 1,587,746 | 2,070,028 | 2,163,066 | 2,331,337 | 2,516,822 | 2,658,230 | 2,945,136 | 2,939,349 | 2,776,509 | 2,835,367 |
| 社会保障負担     | 410,100   | 532,800   | 555,200   | 587,200   | 624,700   | 661,400   | 702,700   | 731,100   | 748,300   | 773,200   |
| 資産課税等      | 180,260   | 226,784   | 234,601   | 248,017   | 264,838   | 279,178   | 295,105   | 310,246   | 329,278   | 338,936   |
| 消費課税       | 273,963   | 367,860   | 365,882   | 383,011   | 399,978   | 430,175   | 468,757   | 474,771   | 486,486   | 509,054   |
| 法人所得課税     | 140,606   | 210,976   | 204,216   | 216,601   | 223,089   | 218,688   | 254,984   | 191,952   | 174,564   | 225,797   |
| 個人所得課税     | 582,817   | 731,608   | 803,167   | 896,508   | 1,004,217 | 1,068,789 | 1,223,590 | 1,231,280 | 1,037,881 | 988,380   |
| 財政黒字(-赤字)  | -220,001  | -223,814  | -162,880  | -59,596   | 44,647    | 86,841    | 167,340   | -6,313    | -335,906  | -505,300  |
| 国民所得(要素表示) | 4,694,000 | 5,929,700 | 6,293,300 | 6,713,100 | 7,148,400 | 7,606,900 | 8,130,600 | 8,305,990 | 8,501,000 | 8,928,300 |

資料) OECD「National Accounts of OECD Countries, Volume II」「Revenue Statistics」「General Government Accounts」

注) 2003年次の財政黒字(-赤字)のみ、社会保障基金分が含まれている。